



จังหวัดแพร่
8 มีนาคม พ.ศ.2567



การดำเนินงาน Financial Data Hub

“เสียงตอบรับจากประชาชน”



สด 11:51:40

one 31

www.one31.net

ข่าวเที่ยง
ช่องวัน

การขับเคลื่อนนโยบาย 4 จังหวัดนำร่อง

30 บาท รักษาทุกที่ ด้วยบัตรประชาชนใบเดียว



จากการดำเนินงาน
2 เดือน

ประชาชนมี
ความพึงพอใจ
ในการรับบริการ
สามารถเข้าถึงบริการ
ได้ง่ายขึ้น

ภาพรวม
ผู้มารับบริการ
มค.- กพ.67



+1.94 %

ภาพรวม
ผู้มารับบริการ
ข้ามเขต
มค.- กพ.67



+0.55 %

บัตรประชาชนใบเดียว รักษาได้ทุกที่



01

การเชื่อมโยง หน่วยบริการ



- sw.รัฐ สังกัด สป.สร. (100%)
 - sw.สต. สังกัด อปท. (100%)
 - sw.เอกชน (100%), คลินิก (10.11%) 18/178
 - ร้านยา (47.06%) แอป (62.50%)
40/85 5/8
- (HIS / JHCIS / EHP / หมอพร้อม
Station / สอน.บัดดี้ / ระบบอื่น ๆ)

03

การใช้งาน ดิจิทัลสุขภาพ



- เปิด Virtual Clinic 29 คลินิก/8 แห่ง
- ให้บริการการแพทย์ทางไกล 3,869 ครั้ง
- เครือข่ายร้านยาทั้งจังหวัด 40 ร้าน ส่งยา 835 ครั้ง
- การใช้งาน PHR View 6,523 ครั้ง
- สมัคร สอน.บัดดี้ sw. 8 แห่ง, sw.สต. 8 แห่ง
- ออกใบรับรองแพทย์อิเล็กทรอนิกส์ 84 ใบ

02

การลงทะเบียน Health ID, Provider ID



- มีข้อมูลสุขภาพส่วนบุคคล (PHR) ของประชาชนแพร่ (100%)
- ประชาชนมี Health ID (55.74%)
- บุคลากรมี Health ID (97.24%)
- บุคลากรมี Provider ID (80.14%)
- แพทย์มี Digital Signature 368 คน

04

Financial Data Hub 7 - 29 ม.ค. 2567



- sw.ทุกแห่งส่ง FDH ได้
- sw.ทุกแห่งส่ง FDH จำนวน 56.135 เคส
 - สปสช.รับพิจารณา 93.04%
 - ผ่านการตรวจสอบเบื้องต้น 14.37%

Journey Claim

บัตรประชาชนใบเดียว รักษาทุกที่



ประชาชน (นัดหมาย)

- เชื่อมต่อประชาชนผ่าน Line OA/App



รับบริการ



- จองคิว
- เช็คลิขิตี
- ขอ Authen Code

ลงทะเบียน



ส่งตรวจ

Health Wallet
ตรวจรักษา



รักษา

รักษา



- รักษา
- รับ-ส่งยา
- ใกล้เคียง

กลับบ้าน



เจ้าหน้าที่



เวชระเบียน



- เช็คลิขิตี
- เปิด Visit
- บันทึกข้อมูลผู้ป่วย

แพทย์ /
เจ้าหน้าที่ที่เกี่ยวข้อง



- ประวัติการรักษา
- บันทึกข้อมูลการรักษาให้ครบถ้วน (ePrescription, eLAB, eCertificate)

Claim



- ตรวจสอบความถูกต้องก่อนเคลม

- OP PP >> FDH, Stateless
- IP Refer >> ตามกองทุน
- สิทธิอื่น >> ตามกองทุน
- บริการเฉพาะ >> ตามกองทุน



แผนที่แสดงผล

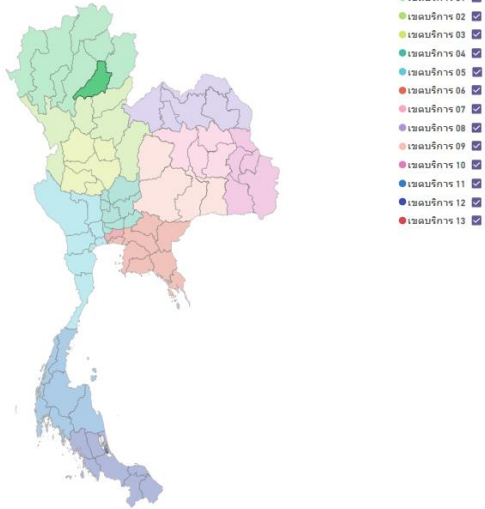

จำนวน PHR ในแต่ละเขตบริการ (Health Wallet)

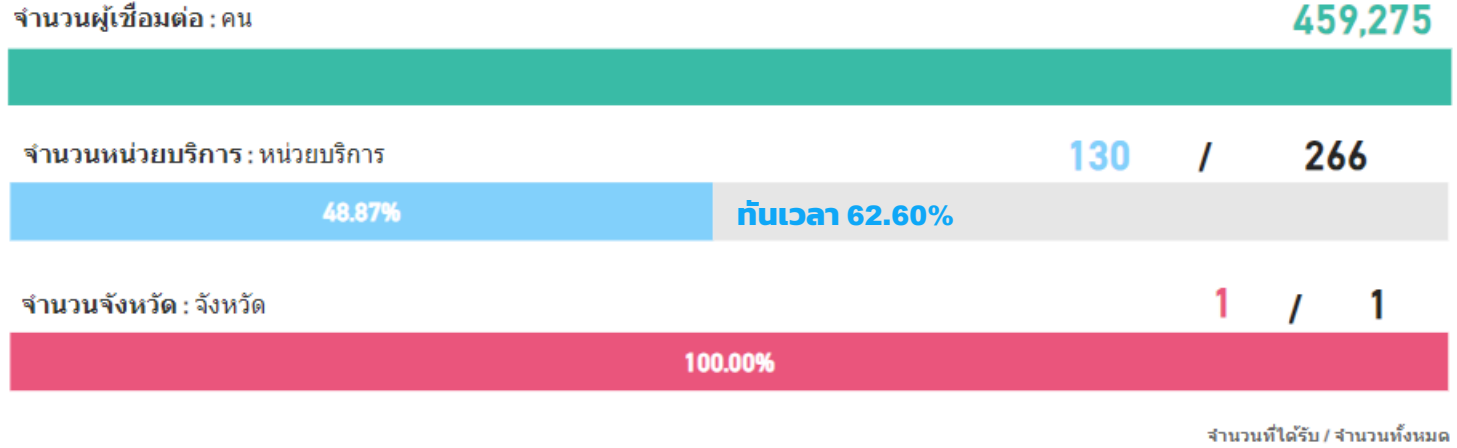

จำนวนประชาชนที่มี Health ID

(แหล่งอ้างอิง <https://ucinfo.nhso.go.th/>)

ข้อมูลสะสมจนถึงปัจจุบัน

แพร่ : 55.72%

ตั้งแต่ Level 2.3 ขึ้นไป

Health ID

จำนวนคน

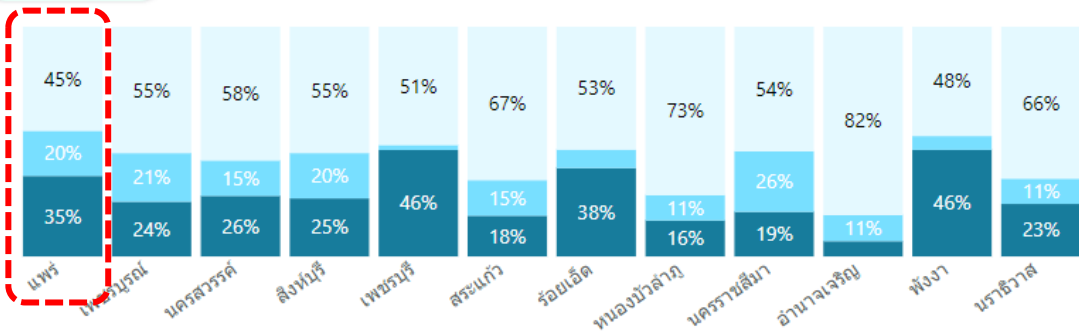

● ประชาชนยืนยัน OTP ในมือถือแล้ว ● ประชาชนยืนยันตัวตนด้วยบัตรประชาชนแล้ว ● ประชาชนที่ยังไม่ยืนยันตัวตน

จำนวนบุคลากรทางการแพทย์ที่มี Provider ID

(แหล่งอ้างอิง MOPH IDP)

ข้อมูลสะสมจนถึงปัจจุบัน

แพร่ : 80.72%

Provider ID

จำนวนคน

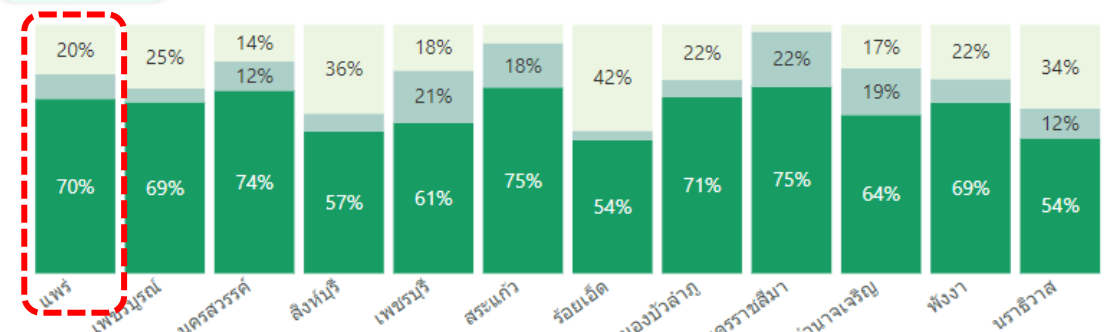

● บุคลากรที่มี Provider ID ภายในส.ส. ● บุคลากรที่มี Provider ID นอกส.ส.และนอก สธ. ● บุคลากรที่ยังไม่มี Provider ID

Telemedicine

ข้อมูลเริ่มตั้งแต่ 01/01/2567 - ปัจจุบัน

แพร์ : 4,517 ครั้ง

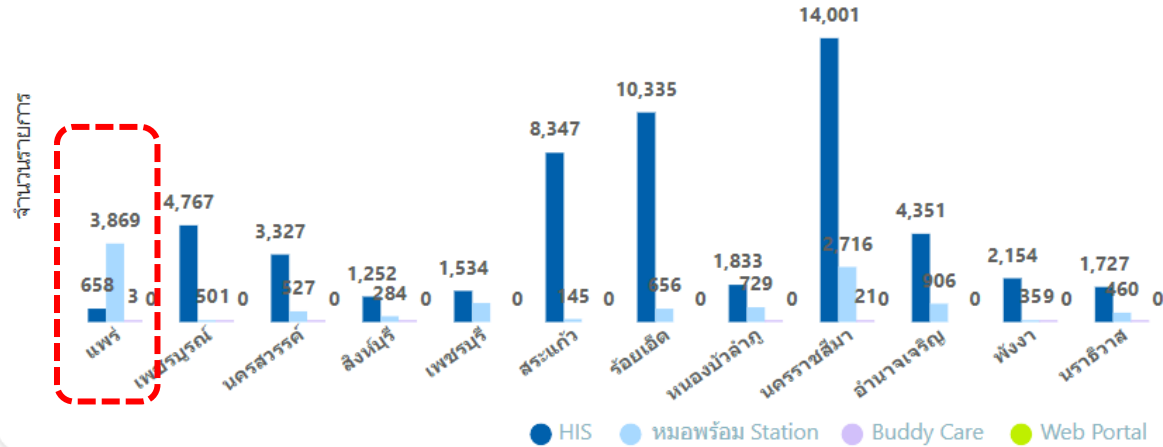

นัดหมายออนไลน์

ข้อมูลเริ่มตั้งแต่ 01/01/2567 - ปัจจุบัน

แพร์ : 1,194 ครั้ง

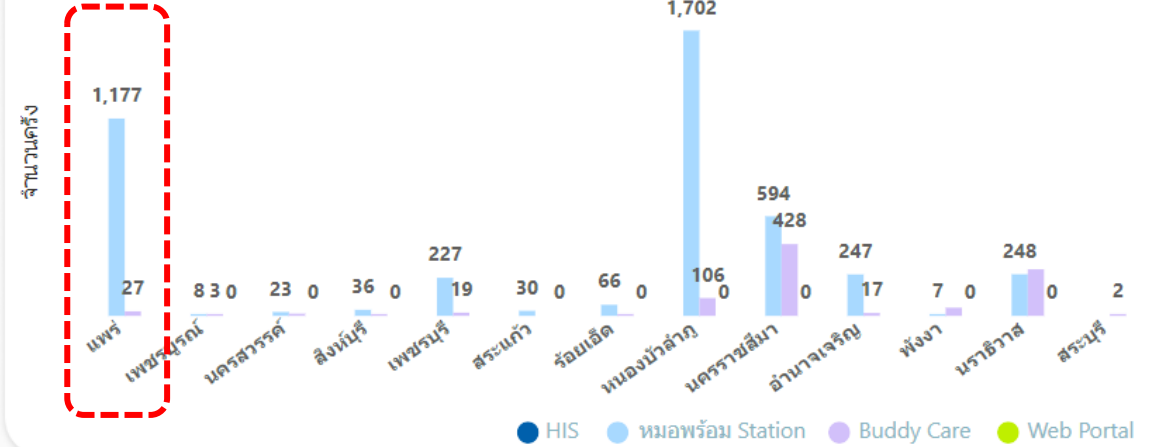

Health Rider

ข้อมูลเริ่มตั้งแต่ 01/01/2567 - ปัจจุบัน

119 / 145 โรงพยาบาล

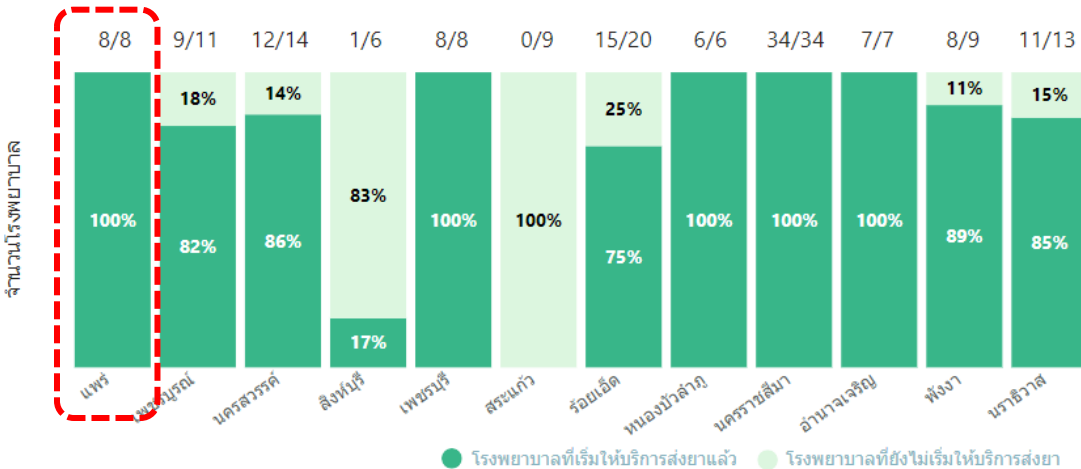

จำนวนออเดอร์การส่งยา

แพร์ : 835 รายการ

แพร์ 835 Transaction	เพชรบูรณ์ 186 Transaction	นครสวรรค์ 149 Transaction	สิงห์บุรี 42 Transaction
เพชรบูรณ์ 3,107 Transaction	สระแก้ว 0 Transaction	ร้อยเอ็ด 1,806 Transaction	หนองบัวลำภู 822 Transaction
นครราชสีมา 438 Transaction	อำนาจเจริญ 1,332 Transaction	พังงา 20 Transaction	นราธิวาส 6,213 Transaction

ปีงบประมาณ : 2567

วันที่เริ่มต้น : 07/01/2567

วันที่สิ้นสุด : 08/03/2567

เขตสุขภาพ : เขต1

จังหวัด : แพร่

อำเภอ : *กรุณาเลือกจังหวัดก่อนเลือกอำเภอ
ทั้งหมด

หน่วยบริการ : ทั้งหมด

กองทุน : สิทธิหลักประกันสุขภาพ

ประเภทบริการ : ทั้งหมด

ค้นหา



สิทธิหลักประกันสุขภาพ
หน่วยบริการทั้งหมด
8 แห่ง



สิทธิหลักประกันสุขภาพ
รายการทั้งหมด
218,269 เคส



สิทธิหลักประกันสุขภาพ
ยอดเรียกเก็บ
204,501,223.09 บาท



สิทธิหลักประกันสุขภาพ
อนุมัติ
40,376 เคส



สิทธิหลักประกันสุขภาพ
โอนเงินสำเร็จ
20,631 เคส

UPLOAD

รายการสถานะ	ทั้งหมด(เคส)	เรียกเก็บ(บาท)
รอส่งข้อมูล	2,575	2,664,302.20
สปช. รับพิจารณา	214,720	200,047,347.14
ข้อมูลไม่สมบูรณ์	974	1,789,573.75

รายการอนุมัติ

รายการสถานะ	ทั้งหมด(เคส)	เรียกเก็บ(บาท)
รอพิจารณา	51,327	36,631,165.91
อนุมัติ	40,376	39,007,137.68
ไม่อนุมัติ	123,017	124,409,043.55
ส่งข้อมูลใหม่แล้ว	0	0
ส่งช่องทางอื่นแล้ว	0	0

จำนวนหน่วยบริการที่ส่งข้อมูลรายวัน (แห่ง)

*ข้อมูลส่วนนี้ไม่ถูก filter จากกองทุนและประเภทบริการ

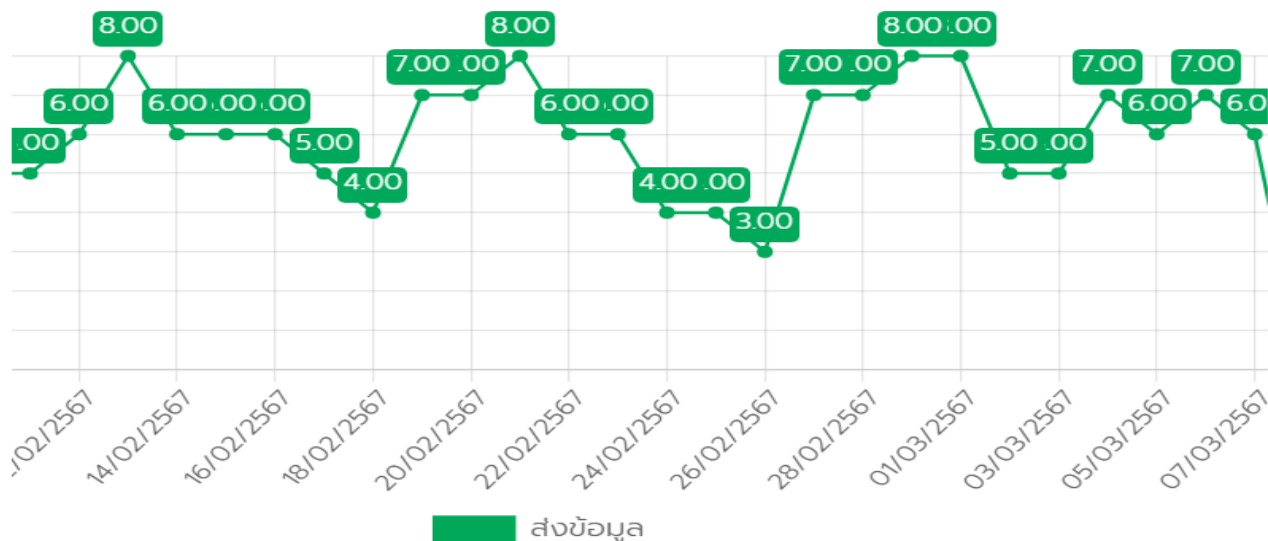

สถานะโอนเงิน

รายการสถานะ	ทั้งหมด(เคส)	เรียกเก็บ(บาท)	เงินชดเชยพึงรับ(บาท)
รอตัดรอบการเบิกจ่าย	17,726	19,920,170.88	0
ตัดรอบการเบิกจ่าย	2,019	2,364,726.85	0
โอนเงินสำเร็จ	20,631	16,722,239.95	1,224,022.52

การเบิกจ่ายกองทุน และการเคลม

ลำดับ	โรงพยาบาล	เขต	จังหวัด	กองทุน	รายการเคลม
1	โรงพยาบาลแพร่	เขต 1	แพร่	สิทธิหลักประกันสุขภาพ	84,084
2	โรงพยาบาลสอง	เขต 1	แพร่	สิทธิหลักประกันสุขภาพ	22,997
3	โรงพยาบาลลอง	เขต 1	แพร่	สิทธิหลักประกันสุขภาพ	22,663
4	โรงพยาบาลร้องกวาง	เขต 1	แพร่	สิทธิหลักประกันสุขภาพ	22,128
5	โรงพยาบาลสูงเม่น	เขต 1	แพร่	สิทธิหลักประกันสุขภาพ	22,063
6	โรงพยาบาลวังชิ้น	เขต 1	แพร่	สิทธิหลักประกันสุขภาพ	19,139
7	โรงพยาบาลสมเด็จพระนางเจ้าสิริกิติ์	เขต 1	แพร่	สิทธิหลักประกันสุขภาพ	15,235

ตารางข้อมูลรหัสติด C ของ ทั้งหมด

ลำดับ	รหัสติด C	เหตุผล	จำนวน
1	305	Approve Code ที่บันทึกเบิกในโปรแกรม e-Claim ไม่ตรงกันฐานข้อมูลของหน่วยบริการ	64,440
2	179	เกิดจากบันทึกข้อมูลซ้ำซ้อนกันกับข้อมูลที่เคยส่งขอเบิก หรือ มีข้อมูลผู้ป่วยใน admit วันเดียวกันมากกว่า 1 ครั้ง ในหน่วยบริการเดียวกัน	30,873
3	201	ไม่มี รหัสการวินิจฉัยโรคหลัก	18,525
4	301	ไม่มีค่าใช้จ่ายในการรักษา หรือ ค่ารักษาพยาบาลเป็นลบ	6,438
5	562	ยาที่บันทึกเบิกไม่พบใน Drug Catalog ของหน่วยบริการ	4,027
6	463	เกิดจากมีการให้รหัสหน่วยบริการ (Hcode) ไม่ถูกต้อง หรือ เป็นรหัสที่ไม่มีในฐานข้อมูลหน่วยบริการของ สปสช.	3,872
7	804	รหัสหัตถการใช้ไม่ได้ (ผิดหลักการให้ ICD9)	3,383
8	515	ไม่ระบุวัตถุประสงค์ในการรับ-ส่งต่อ	2,391

“ดิจิทัลทางการแพทย์และสุขภาพ
อนาคตของการดูแลสุขภาพประชาชน”

