

ABSTRACT

การส่งเคลม e-Prescription

โดย บริษัท แอ็บสแตรค คอมพิวเตอร์ จำกัด



ระบบ e-Prescription

หน่วยบริการต้นทาง (โรงพยาบาล)

1

พบแพทย์ที่ sw.
หรือ Telemedicine



2

แพทย์ออกใบสั่งยา

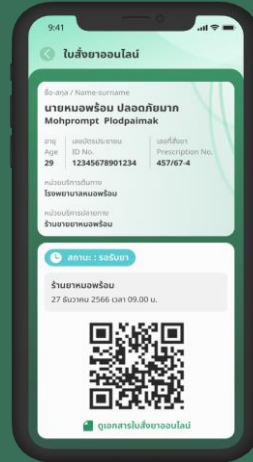

ผู้รับบริการสามารถ
ดูประวัติใบสั่งยาในแอปหมอพร้อม

หน่วยบริการปลายทาง (ร้านยา)

3

ได้รับใบสั่งยาจาก
หน่วยบริการต้นทาง



4

ทำการจ่ายยา
ให้ผู้บริการ



เงื่อนไขการส่งเคลม e - Prescription

ส่วนของฝั่ง sw. ส่งใบสั่งยา Prescription

01 ทาง sw. ต้องมี Key ที่ได้จาก สปสช. นำไปกรอกในโปรแกรม → ข้อมูลทั่วไป ช่อง Prescription Key

02 ทาง sw. ต้องมี hcode กรอกในโปรแกรม → ข้อมูลทั่วไป ช่อง รหัสสถานพยาบาล

03 ข้อมูลผู้ป่วยที่บังคับต้องครบเลข 13 หลัก, ชื่อ, นามสกุล, เบอร์โทร 10 หลัก, เพศ

04 ข้อมูลการตรวจ เลข VN

05 ต้องระบุร้านยาที่ให้ไปรับยา ซึ่งร้านยา ต้องมี hcode ด้วย



ส่วนของร้านยา ส่งใบจ่ายยา Dispensing

01 ทางร้านยา ต้องมี Key ที่ได้จาก สปสช. นำไปกรอกในโปรแกรม → ข้อมูลทั่วไป ช่อง Prescription Key

02 ร้านยาต้องมี hcode ของร้านยากรอกในโปรแกรม → ข้อมูลทั่วไป ช่อง รหัสสถานพยาบาล

03 ข้อมูลใบใบสั่งยา ต้องมี hcode ของ sw.

04 ใบใบจ่ายต้องมี รหัสร้านยา hcode ซึ่งตรงกับใบใบสั่งยาที่ระบุ

เงื่อนไข

- ถ้าข้อมูลการส่ง Prescription ยังส่งไม่สำเร็จ ร้านยาที่จะส่งใบจ่าย Dispensing ไปไม่ได้

ปัญหาที่พบ ■ ข้อมูลผู้ป่วยไม่ครบ เช่น เบอร์โทร ผู้ป่วยไม่มีในระบบ

จึงได้ปรับหน้าจอการสั่งยา ให้มีช่องการกรอกเบอร์โทรผู้ป่วยด้วย

- ถ้ามีในระบบจะดึงมา default ให้
- ถ้าไม่มี ก็จะบังคับให้กรอกก่อนบันทึก

Prescription Key ของฝั่ง sw.

หมอฟร้อม station

Home

- บันทึกการตรวจหาเชื้อโควิด 19 >
- รายงานสถิติ >
- แพทย์ >
- ทะเบียนผู้แสดงเจตจำนงเข้าร่วม >
- แจ้งเดือน/ประชาสัมพันธ์ >
- ทะเบียนผู้รับบริการ >
- ระบบนัดหมาย >
- ใบรับรองแพทย์ดิจิทัล >
- ระบบยาและเวชภัณฑ์ >
- ระบบห้องปฏิบัติการ >
- ข่าวสาร
- Digital Signature >
- ระบบหน้าห้องตรวจ >
- ระบบงานสร้างเสริมสุขภาพ >
- ระบบบริจาค >
- ระบบพิสูจน์ตัวตน >

เบอร์โทรศัพท์

เบอร์มือถือ

เวลา เปิด/ปิด 12.00

Service ID

Service Secret

Logistics Key

Prescription Key

Authen Source ID

Authen Source Token

วันที่หมดอายุ (CA) 2023-04-12T00:00:00

ผู้แก้ไข station01 ทดสอบ

วัน/เวลาที่แก้ไขล่าสุด 02/02/2567 15:41:35

ขนาดไฟล์ 192x91 pixel (PNG) พื้นหลังโปร่งใส

เลือกรูป

Choose file Browse

รหัสสถานพยาบาล ของฝั่ง sw.

หมอพร้อม station

Home

- บันทึกการตรวจหาเชื้อโควิด 19
- รายงานสถิติ
- แพทย์
- ทะเบียนผู้แสดงเจตจำนงเข้าร่วม
- แจ้งเดือน/ประชาสัมพันธ์
- ทะเบียนผู้รับบริการ
- ระบบนัดหมาย
- ใบรับรองแพทย์ดิจิทัล
- ระบบยาและเวชภัณฑ์
- ระบบห้องปฏิบัติการ
- ข่าวสาร
- Digital Signature
- ระบบนำร่องตรวจ
- ระบบงานสร้างเสริมสุขภาพ
- ระบบบริจาค
- ระบบพิสูจน์ตัวตน

ข้อมูลทั่วไป

รหัสข้อมูล ประเภทการลงทะเบียน โรงพยาบาล/หน่วย Ref.Code

ชื่อ

ชื่อ (อังกฤษ)

สาขา เลขที่สาขา (5 หลัก:0000x)
หากไม่มีสาขาให้ระบุ 'สำนักงานใหญ่' เลขที่สำนักงานใหญ่ รวม 00000

Tax ID (13 หลัก) **รหัสสถานพยาบาล (5 หลัก)**

ที่อยู่ เลขที่

หมู่บ้าน/อาคาร

หมู่

ตรอก/ซอย ถนน

จังหวัด อำเภอ/เขต ตำบล/แขวง

รูปโลโก้

เลือกรูป

เพิ่มเบอร์ติดต่อคนใช้ในหน้า การจ่ายยา

เพิ่มใบสั่งยา

Remed ชุดยา เพิ่ม แพทย์

เลขบัตรประจำตัวประชาชน : ██████████ ชื่อ : ██████████ เพศ : ชาย ว/ด/ป เกิด : ██████████ อาศัย : ██████████

เบอร์โทรติดต่อ (คนไข้)*: ██████████ เบอร์โทรติดต่อญาติ (คนไข้): ██████████

แพทย์ผู้สั่งยา : ██████████

วิธีการรับยา : รับยาเอง รับยาที่ร้านยา รับทางไปรษณีย์

วันที่สั่งยา : 07/03/2567 เวลาที่สั่งยา : 10:06 ราคารวมทั้งหมด : 0

ลำดับ	รายการยา	วิธีใช้ย่อ	จำนวน	ราคา/หน่วย	ราคารวม
ไม่พบข้อมูล					

แสดงข้อมูล 50 ต่อหน้า

ต้องการพิมพ์ลากลยา

การสั่งตรงทางห้องปฏิบัติการ

ประวัติการตรวจคลื่นไฟฟ้าหัวใจ EKG

© 2024 หมอพร้อม station. All rights reserved

ตัวอย่าง Dashboard ของฝั่ง sw.

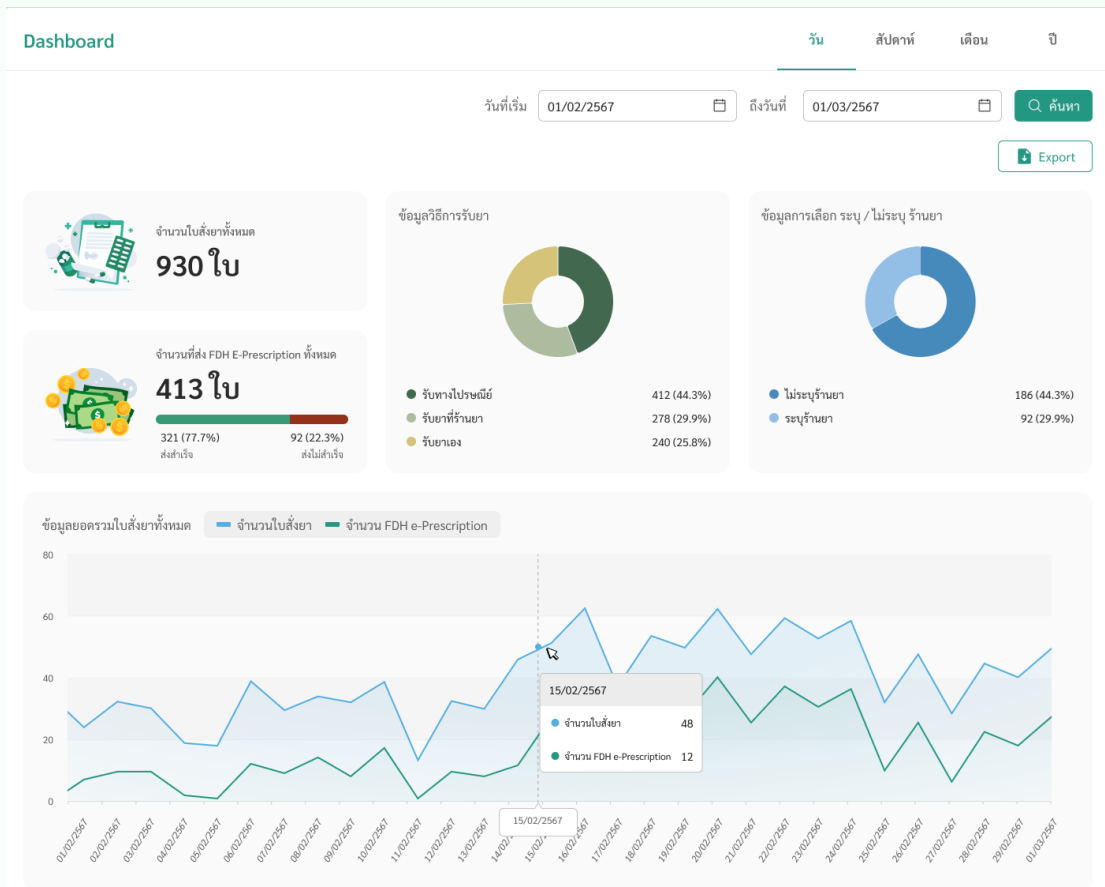

ตัวอย่าง Dashboard ของฟिंग ร้ายยา

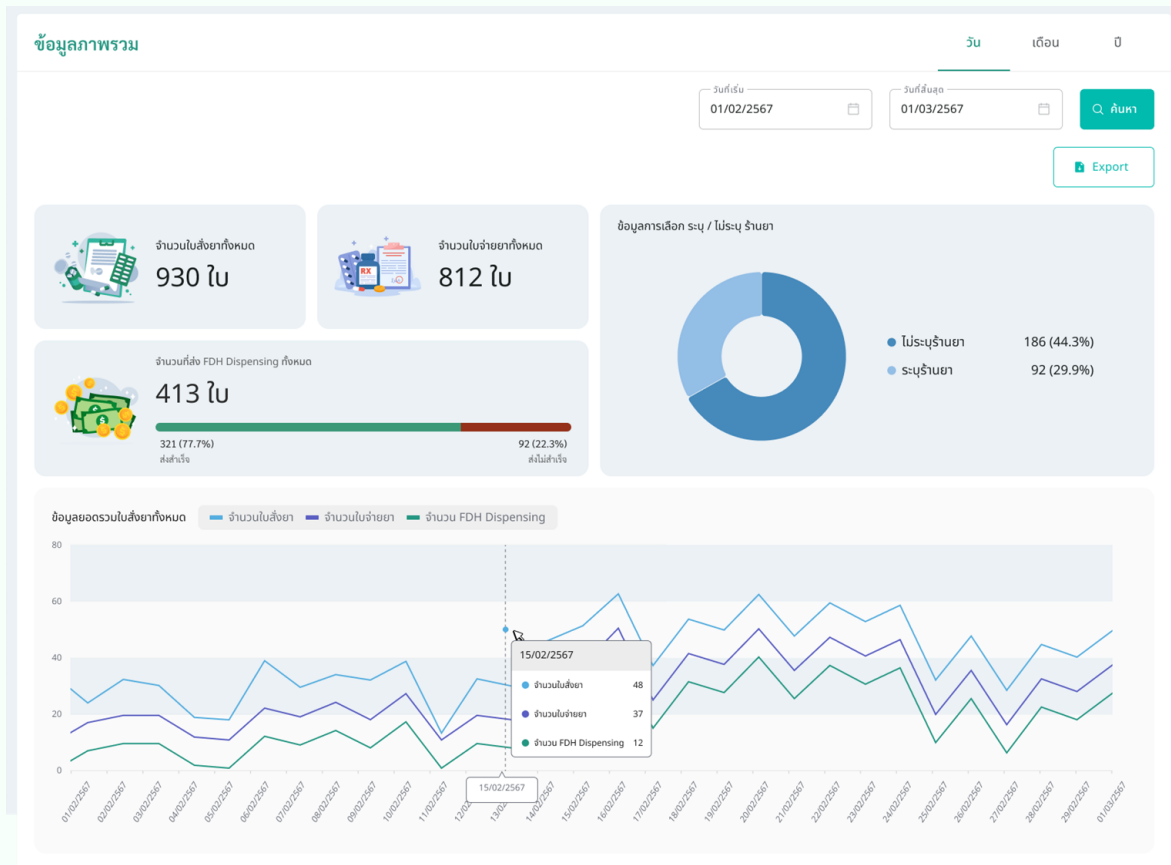

Q&A