



MAHOGANY

CONVENIENT HEALTHCARE

**GIVER GAINS  
GOOD HEALTH**

**MAHOGANY**  
SPECIAL MEDICAL CLINIC

โรงพยาบาล  
ศูนย์วินิจฉัย  
และรักษาโรค







## แผนผังอาคาร Building Directory



ชั้น Floor	6	สำนักงานตรวจสุขภาพ Health Check up Office
ชั้น Floor	5	หอผู้ป่วยห้อง 501-517 In-Patient Wards Room 501-517
ชั้น Floor	4	หอผู้ป่วยห้อง 401-417 In-Patient Wards Room 401-417
ชั้น Floor	3	หอผู้ป่วยห้อง 301-317 In-Patient Wards Room 301-317
ชั้น Floor	2	หอผู้ป่วยห้อง 201-217 In-Patient Wards Room 201-217
		★ <b>คลินิกพิเศษเฉพาะทาง นอกอาคารวชิรพยาบาล Special Medical Clinic ศูนย์ตรวจสุขภาพ Health Check up Center ศูนย์ประกันและต่างประเทศ Insurance and International Practitioner Practitioner</b>
ชั้น Floor	1	
ชั้น Floor	B1	อาคารจอดรถ P1 King
ชั้น Floor	B2	อาคารจอดรถ P2 King

# การจัดบริการ SMC โรงพยาบาลวชิระภูเก็ต

- OPD-SMC
- OR-SMC
- IPD-SMC

ภายใต้แบรนด์ “ศูนย์สุขภาพมะฮอกกานี”

Mahogany Special Medical Clinic



**We support  
Phuket Expo 2028**

คลินิกพิเศษเฉพาะทางนอกเวลาราชการ



## ขั้นตอนการดำเนินงาน SMC รพ.วชิระภูเก็ต

1. แต่งตั้งคณะกรรมการ การจัดการบริการคลินิกพิเศษเฉพาะทางนอกเวลาราชการ
2. แต่งตั้งคณะทำงานจากหน่วยงานต่างๆที่เกี่ยวข้อง
3. ประชุมหน่วยงานที่เกี่ยวข้องเพื่อออกแบบการให้บริการ โดยไม่ขัดกับระเบียบ
4. ประชุมวางแผนการจัดการด้านบุคลากร และกำหนดอัตราค่าตอบแทน
5. จัดทำแผนการดำเนินงาน สถานที่ในการดำเนินงาน
6. ทำประชาพิจารณ์ทั้งในองค์กรและประชาชน
7. ขออนุมัติจัดการบริการคลินิกพิเศษเฉพาะทางนอกเวลาราชการ (แบบ SMC-1)

# OPD-SMC







# Special Medical Clinic or SMC

- **Bariatric Surgery Clinic**
- **Dental Clinic**
- **Heart Clinic**
- **Ophthalmology Clinic**
- **Orthopedic Clinic**
- **Gynecological Clinic**
- **Plastic Surgery Clinic**
- **Urology Surgery Clinic**
- **General Surgery Clinic**
- **Nephrology Clinic**
- **Skin Clinic**
- **Internal Medicine Clinic**
- **Neurology Clinic**

## ศูนย์สุขภาพเมะฮอกกานี โรงพยาบาลวชิรพาร์ค

เปิดให้บริการคลินิกพิเศษเฉพาะกานนอกเวลาราชการ  
Special Medical Clinic (SMC)

ทางเลือกใหม่สำหรับผู้รับบริการที่ต้องการความสะดวก รวดเร็วในการตรวจวินิจฉัยโรค และการรักษา โดยทีมแพทย์ผู้เชี่ยวชาญสาขาต่างๆจากโรงพยาบาลวชิรพาร์คเปิดให้บริการแบบครบวงจร ทั้งการตรวจเลือด การตรวจคลื่นไฟฟ้าหัวใจ รัมสีวีวินิจฉัย การรับยา การชำระminatลอดจนการนัดตรวจพิเศษต่างๆด้วยความรวดเร็วและมีประสิทธิภาพเปิดให้บริการคลินิกเฉพาะทางสาขาต่างๆ ดังนี้

- คลินิกโรคทั่วไป
- คลินิกทันตกรรม
- คลินิกแพทย์แผนจีน (ฝังเข็ม)
- คลินิกหัวใจ
- คลินิกนรีเวช
- คลินิกอายุรกรรมระบบประสาท
- คลินิกโรคไต
- คลินิกผิวหนัง
- คลินิกศัลยกรรมระบบทางเดินปัสสาวะ
- คลินิกออร์โธปิดิกส์
- คลินิกศัลยกรรมทั่วไป
- คลินิกศัลยกรรมตกแต่ง
- คลินิกอายุรกรรม

### ผู้มีประกันชีวิตใช้สิทธิ์ได้

โดยผู้เข้ารับบริการสามารถนัดเวลาที่ต้องการตรวจรักษาได้ล่วงหน้าลดขั้นตอนการรอคอย และเพิ่มความสะดวกในการเข้ารับบริการ เปิดให้บริการวันจันทร์ถึงศุกร์ เวลา 16.30 - 20.00 น. และวันเสาร์ เวลา 08.30 - 12.00 น. หยุดอาทิตย์และวันหยุดราชการ

ค่าบริการนอกเวลา  
**600 บาท**

สอบถามรายละเอียดเพิ่มเติมได้ที่

☎ 076-361200, 088-5775368, 088-5775367

คลินิกเฉพาะกานนอกเวลาราชการ (SMC)  
บริการผ่านช่องทาง Line App



©2442022  
smc-361200

# มีประกันชีวิต



ไม่ต้อง  
สำรองจ่าย

ค่าบริการคลินิกนอกเวลา  
สามารถใช้ประกันชีวิต

แบบมีค่ารักษาพยาบาลผู้ป่วยนอก(OPD)ได้

ติดต่อ: ศูนย์บริการลูกค้านานาชาติและประกันชีวิต (หน้าห้องยีนบัตร)

โทร 0-7636-1214 เวลาทำการ 08.30 - 20.00 น.





โรงพยาบาลยี่ะ蒲เก็ด  
YACHAPHAKIET HOSPITAL



MAHOGANY  
HOSPITAL



**ศูนย์สุขภาพมะฮอกกานี**  
**โรงพยาบาลยี่ะ蒲เก็ด**  
เปิดให้บริการ

**คลินิกทันตกรรมเฉพาะทาง**  
**นอกเวลาราชการ**

โดยเปิดให้บริการ ชุดหินปูน อุดฟัน ถอนฟัน  
รักษารากฟัน ใส่ฟันปลอม รากฟันเทียม  
จัดฟันทุกประเภท ทันตกรรมสำหรับเด็ก ฯลฯ  
มีบริการให้การรักษาทันตกรรมสำหรับเด็กภายใต้การดมยาสูด\*

เปิดให้บริการจันทร์-ศุกร์ เวลา 16.30-20.00 น.  
หยุดเสาร์-อาทิตย์และวันหยุดราชการ

\*เหมาะในผู้ป่วยเด็กที่ฟันผุหลายซี่และไม่ให้ความร่วมมือ  
ถ้าหากมีอาการติดเชื้อเพื่อปรึกษากับคุณหมอเฉพาะทางได้

สอบถามรายละเอียดเพิ่มเติมได้ที่ ☎ 076-361280, 076-361200, 088-5775368 ในวันเวลาราชการ



โรงพยาบาลยี่ะ蒲เก็ด  
YACHAPHAKIET HOSPITAL



MAHOGANY  
HOSPITAL

**ศูนย์สุขภาพมะฮอกกานี โรงพยาบาลยี่ะ蒲เก็ด**  
เปิดให้บริการคลินิกจักษุวิทยา นอกเวลาราชการ



## อาการหลวฟ่อแ่ซ่มซัน 1

- ตรวจโรคตาทั่วไไป
- โรคต้อกระจก
- โรคต้อหิน
- โรคเบาหวานขึ้นตา
- และโรคอื่นๆ ที่เกี่ยวกับดวงตา

สามารถโทรนัดตรวจล่วงหน้าได้ที่ Call Center

☎ 0-7636-1200 , 088-5575367-8

จันทร์-ศุกร์ 08.30-20.00 น. , เสาร์ 08.30-12.00 น.

## ตารางแพทย์ออกตรวจ



พ.อ.ส. ก้าร  
แพทย์ผู้เชี่ยวชาญ ด้านต้อหิน  
ตรวจวันจันทร์ เวลา 16.30 - 20.00 น



พ.จ.ร.ส.พ.ศ. กุณสมิทธิ  
แพทย์ผู้เชี่ยวชาญ ด้านจอตา, ุ้มนตา  
ตรวจวันศุกร์ เวลา 16.30 - 20.00 น



พ.น.พ.พินธุ์ กล่อมรณกั  
แพทย์ผู้เชี่ยวชาญ ด้านต้อหิน  
ตรวจวันเสาร์ สัปดาห์ที่ 1 และ 3  
เวลา 08.30 - 12.00 น

# ผู้ประสานงานด้านแพทย์ และบุคลากรที่เกี่ยวข้อง



1. ประสานแพทย์เพื่อลงวันตรวจ และบริหารจัดการในกรณีแพทย์เปลี่ยนวันตรวจ
2. จัดตารางการปฏิบัติงานของ พยาบาล ผู้ช่วยเหลือคนไข้ พนักงานที่เกี่ยวข้อง รวมถึงการคัดเลือกบุคลากรที่จะเข้ามาปฏิบัติงานใน OPD-SMC
3. ตรวจสอบการปฏิบัติงาน และจัดทำหนังสือเบิกจ่ายค่าตอบแทนตามระเบียบ

คุณปราริชาติ นำชัยเจนกิจ

หัวหน้าคลินิกพิเศษเฉพาะทางนอกเวลาราชการ



## การจัดบริการ OPD-SMC

- ตรวจโดยแพทย์เฉพาะทาง
- ค่าบริการSMC 600 บาท/ราย
  - ค่าบริการนอกเวลา 110 บาท
  - ค่าธรรมเนียมแพทย์ 410 บาท
- เวลาในการให้บริการ
  - จ-ศ 16.30 – 20.30 น.
  - ส. 08.30 – 12.30 น.
- การจัดบริการ
  - เปิดบริการไม่น้อยกว่า 5 ห้องตรวจ/วัน
  - จำกัดผู้รับบริการระบบนัด ไม่เกิน 15 ราย/ห้องตรวจ
- กลุ่มผู้รับบริการ
  - 80 % ผู้ป่วยระบบนัด
  - 20 % ผู้ป่วย Walk in

## บุคลากรในการจัดบริการ OPD-SMC

เจ้าหน้าที่ที่ปฏิบัติงาน	อัตราค่าตอบแทน
แพทย์เฉพาะทาง(ตามจำนวนห้องตรวจ)	300 บาท/ผู้ป่วย 1 ราย
พยาบาล 4 คน(5 ห้องตรวจ)	640 บาท/4 ชม.
ผู้ช่วยเหลือคนไข้(ตามจำนวนห้องตรวจ)	300 บาท/4 ชม.
พนักงานเปล/คนงาน 2 คน	300 บาท/4 ชม.
จนท.ห้องบัตร 1 คน	300 บาท/4 ชม.
จนท.ประชาสัมพันธ์ 1 คน	300 บาท/4 ชม.
ห้องจ่ายเงิน 1 คน	300 บาท/4 ชม.
ห้องจ่ายยา(เภสัชกร) 1 คน	720 บาท/4 ชม.



## การประเมินผลการดำเนินงาน

ตัวชี้วัด	เกณฑ์การประเมิน
1. จำนวนผู้รับบริการ	มากกว่า 1,200 ราย/เดือน
2. รายรับแท้จริง - รายจ่าย	ไม่ขาดทุน
3. ความพึงพอใจ	มากกว่า 80 %

# แผนภูมิแสดงจำนวนผู้รับบริการ คลินิกพิเศษเฉพาะทางนอกเวลาราชการ จำแนกตามสิทธิการรักษา ประจำปีงบประมาณ 2565

(ราย) 2,500

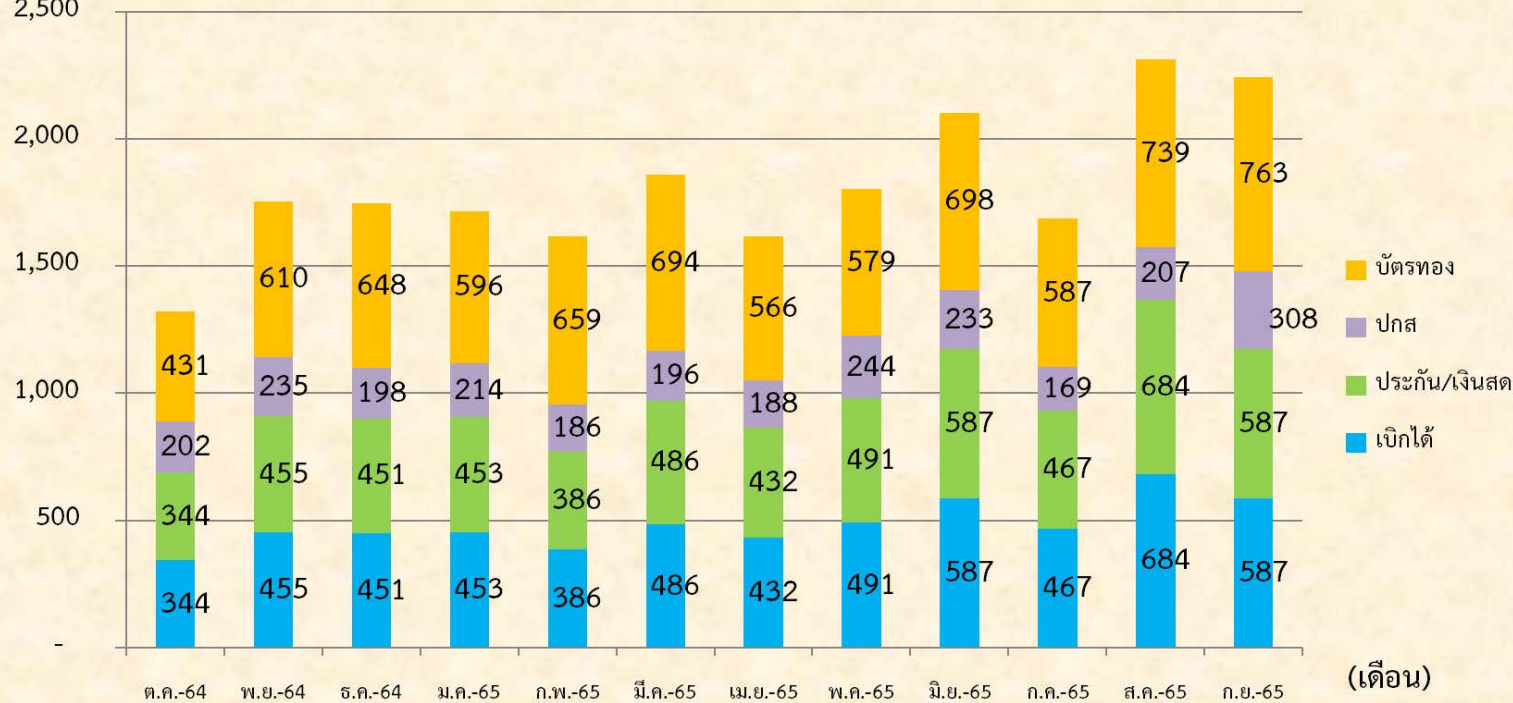

(เดือน)



# แผนภูมิแสดงยอดค่ารักษาพยาบาล คลินิกพิเศษเฉพาะทางนอกเวลาราชการ จำแนกตามสิทธิการรักษา ประจำปีงบประมาณ 2565

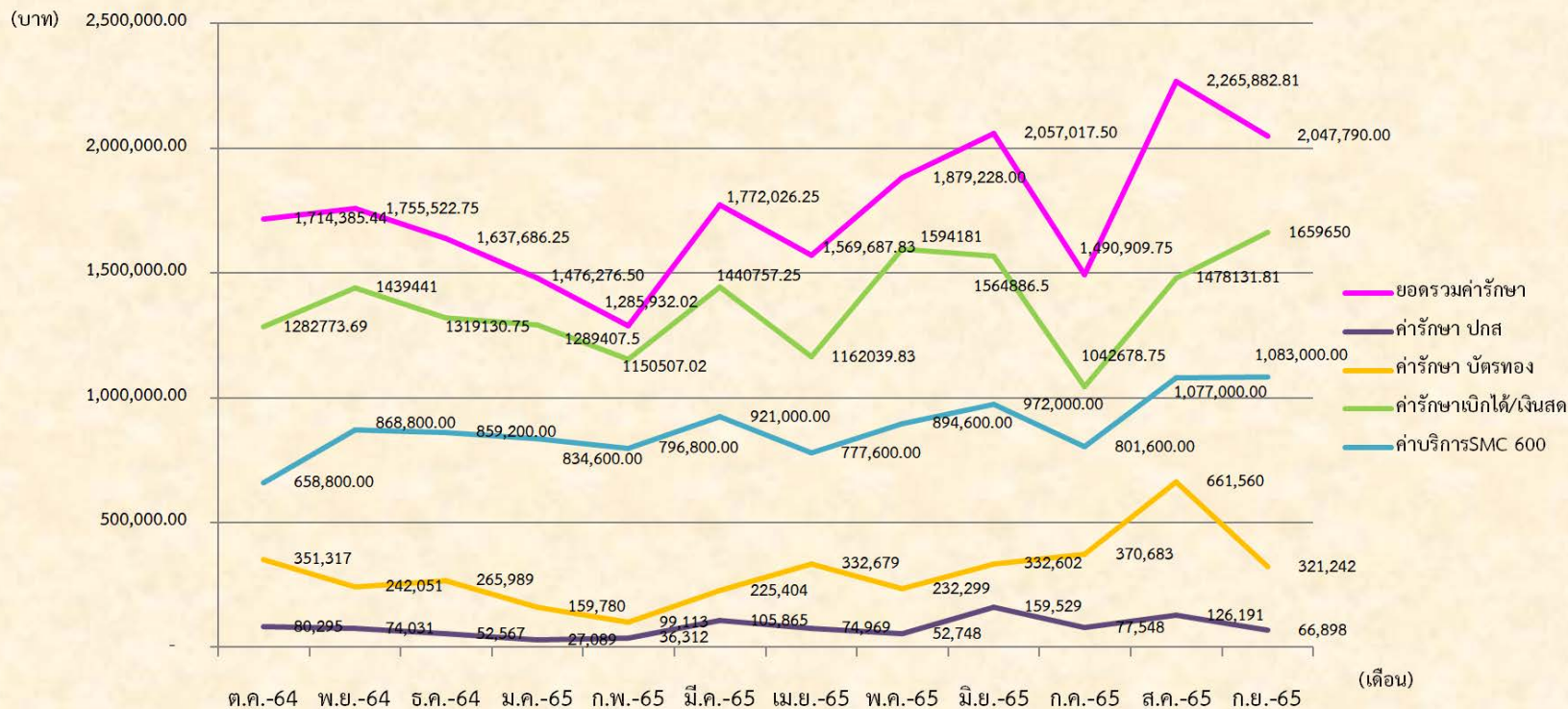

# แผนภูมิแสดงรายรับ-รายจ่าย คลินิกพิเศษเฉพาะทางนอกเวลาราชการ ประจำปีงบประมาณ 2565

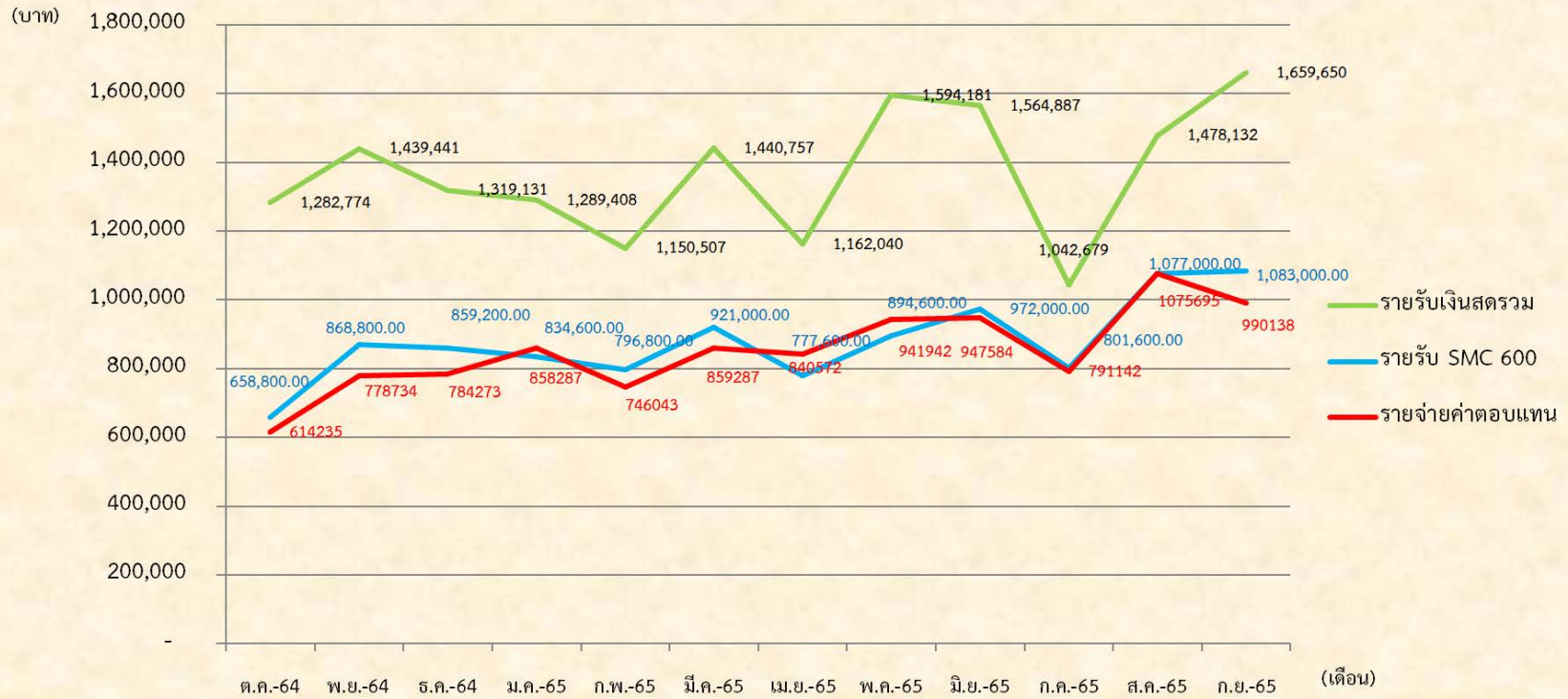





# แบบสำรวจความพึงพอใจผู้รับบริการ ศูนย์สุขภาพ มะฮอกกานี (คลินิก พิเศษเฉพาะทาง นอกเวลาราชการ) โรงพยาบาลราชวิถี ภูเก็ต

ขอความกรุณาท่านแสดงความคิดเห็นเกี่ยวกับการมารับบริการของโรงพยาบาลตามความเป็นจริง

ข้อมูลของท่านจะช่วยให้เราสามารถปรับปรุงคุณภาพบริการให้ดียิ่งขึ้น

## ตัวชี้วัดด้านความพึงพอใจของผู้รับบริการ

OPD-SMC

2563 ผลประเมินความพึงพอใจ 86%

2564 ผลประเมินความพึงพอใจ 82%

2565 ผลประเมินความพึงพอใจ 90%



# OR-SMC





## ศูนย์สุขภาพมะฮอกกานี โรงพยาบาลวชิระภูเก็ต

เปิดให้บริการผ่าตัดไทรอยด์ ผ่านกล้องทางเลือกสำหรับผู้ที่ไม่ต้องกรอรอยแผลเป็น



เป็นเทคนิคการผ่าตัดผ่านกล้องทางช่องปาก ไม่ก่อให้เกิดรอยแผลเป็นบริเวณคอ หลังผ่าตัด จำเป็นต้องอาศัยเทคนิคและความเชี่ยวชาญเฉพาะตัวของแพทย์ มีภาวะแทรกซ้อนน้อย เป็นที่ยอมรับและแพร่หลายทั่วโลก

### ข้อดีของการผ่าตัดผ่านกล้อง

- ไม่มีแผลเป็นที่คอหอย แผลผ่าตัดจะซ่อนอยู่ที่รอยต่อกลางกับริมฝีปาก
- มีภาวะแทรกซ้อนน้อยมาก เสียเลือดน้อยมาก เกี่ยวข้องกับมาตรฐานการผ่าตัดในปัจจุบัน
- แผลหายไว ไม่เกิดพังผืด
- เจ็บน้อย พักฟื้นไม่นาน
- หลังผ่าตัดสามารถจิบน้ำและรับประทานอาหารอ่อนได้ในวันรุ่งขึ้น
- ไทม์ที่เข็นเป็นวันและหลาย ไม่ต้องทำแผล

### ข้อจำกัดของการผ่าตัด

- ขนาดของเนื้องอกไม่ควรเกิน 4-6 ซม.
- ขนาดก้อนที่ใหญ่มีผลให้การผ่าตัดยากขึ้นและโอกาสผ่าตัดส่องกล้องสำเร็จก็จะน้อยตามไปด้วย
- แพทย์พิจารณาผ่าตัดให้ตามความเหมาะสม แพทย์อาจพิจารณาผ่าตัดแบบเปิดแผลเนื่องจากเนื้องอกมีขนาดใหญ่

## ศูนย์สุขภาพมะฮอกกานี โรงพยาบาลวชิระภูเก็ต

เปิดให้บริการผ่าตัดปะแก้วหูรีไพล์ นอกเวลาราชการ

ภาวะเยื่อแก้วหูทะลุเรื้อรังไม่สามารถปิดเองได้ จำเป็นต้องรักษาด้วยการผ่าตัด เพื่อแก้ปัญหาระลอกเยื่อแก้วหูทะลุ และแก้ปัญหาระลอกเยื่อชั้นบนพร้อม ปัจจุบันมีการประยุกต์เทคนิคผ่าตัดผ่านกล้องร่วมกับใช้เยื่อแก้วหูเทียม ทำให้การผ่าตัดใช้เวลาสั้นๆ ไม่ค่อยรอยแผลเป็นจากการผ่าตัด



### ข้อบ่งชี้ผู้ป่วยที่สามารถทำการผ่าตัด ปะแก้วหูรีไพล์

1. กระจกหูดีไม่เกินกว่า 50%
2. ไม่มีภาวะติดเชื้อเรื้อรังที่ยังรักษาไม่หาย
3. ผู้ป่วยไม่เคยได้รับการผ่าตัดด้วยวิธีอื่นมาก่อน
4. ผ่านการตรวจประเมินโดยแพทย์ หู คอ จมูก เพราะยังมีขนาดกระจกหูมากขึ้นเท่าไร โอกาสผ่าตัดสำเร็จก็จะน้อยลงตามไปด้วย

ศูนย์สุขภาพเฉพาะออกกานี โรงพยาบาลวชิระภูเก็ต  
 เปิดให้บริการคลินิกพิเศษเฉพาะทางนอกเวลา  
 Special Medical Clinic (SMC)

## คลินิกศัลยกรรมตอกแต่ง

เพิ่มเสน่ห์ให้กับดวงตา  
 2 ชั้น เส้นตามขี้ตา เป็นธรรมชาติ



BEFORE



AFTER

ตัวอย่าง ก่อน-หลัง ผ่าตัดตาสองชั้น

### โดยเปิดให้บริการ

- ผ่าตัดตาสองชั้น
- ผ่าตัดถุงใต้ตา
- ผ่าตัดเสริมจมูก
- ผ่าตัดยกคิ้ว
- ผ่าตัดปากกระชับ
- ผ่าตัดเสริมคาง
- ผ่าตัดแผลเป็นโบหู
- เสริมหน้าอก
- ผ่าตัดไหล่และเนื้ออกพิวหนัม
- ยกกระชับต้นแขนและดูดไขมัน

อัตราค่าบริการชำระเป็นเงินสด  
 ไม่สามารถใช้สิทธิ์พิเศษใดๆได้

ศูนย์สุขภาพเฉพาะออกกานี โรงพยาบาลวชิระภูเก็ต  
 เปิดให้บริการคลินิกพิเศษเฉพาะทางนอกเวลา  
 Special Medical Clinic (SMC)

## คลินิกศัลยกรรมตอกแต่ง

### ยกกระชับต้นแขนและดูดไขมัน

ปัญหาต้นแขนหย้อย...สาเหตุเกิดจากการสะสมของไขมันน้ำหนักขึ้น-ลง  
 จากเดิมไปมาก ผิวเริ่มหย่อนคล้อยตามอายุ พันธุกรรม  
 ปัจจุบันการผ่าตัดลดต้นแขนและดูดไขมันถือเป็น วิธีการรักษา หนึ่งในที่ได้ผล

ตัวอย่าง ก่อน-หลัง ผ่าตัด



BEFORE



AFTER

ข้อดีของการผ่าตัดลดต้นแขนและดูดไขมัน (Brachioplasty & Liposuction)

- ลดขนาดต้นแขน สวมเสื้อสะดวกขึ้น
- ต้นแขนยกกระชับขึ้นทันทีหลังรักษา
- กำจัดผิวหย่อนและไขมันส่วนเกินอย่างถาวร





# ศูนย์ผ่าตัดนอกเวลาราชการ(OR-SMC) รพ.วชิระภูเก็ต

## หลักเกณฑ์การจัดบริการ

1. ผู้รับบริการต้องไม่ใช่ผู้ป่วยฉุกเฉิน
2. ให้บริการโดยแพทย์ผู้เชี่ยวชาญเฉพาะทาง
3. พิจารณาการจัดบริการ แก้ปัญหาข้อขัดแย้ง และควบคุม กำกับ ติดตาม การ จัดบริการและการคิดอัตราค่าบริการ โดยคณะกรรมการ การจัดบริการ คลินิกพิเศษเฉพาะทางนอกเวลาราชการ โรงพยาบาลวชิระภูเก็ต



# ศูนย์ผ่าตัดนอกเวลาราชการ(OR-SMC) รพ.วชิระภูเก็ต

## กลุ่มผู้เข้ารับบริการ OR-SMC

1. OPD ในเวลาราชการ
2. OPD-SMC
3. โรงพยาบาลชุมชนในจังหวัดภูเก็ต
4. โรงพยาบาลองค์การบริหารส่วนจังหวัดภูเก็ต
5. โรงพยาบาลเอกชน/คลินิกแพทย์
6. ผู้รับบริการจากต่างจังหวัด
7. ผู้รับบริการชาวต่างชาติ

# ศูนย์ผ่าตัดนอกเวลาราชการ(OR-SMC) รพ.วชิระภูเก็ต

## การคิดค่าบริการผ่าตัดนอกเวลาราชการ OR-SMC

1. ค่ารักษาพยาบาลทั่วไป – เบิกตามสิทธิพื้นฐาน ในรายการที่คุ้มครอง
2. ค่าห้องพิเศษ – 2,500 – 3,500 บาท(ลดหย่อนได้ตามสิทธิ)
3. ค่าห้องผ่าตัด – ORเล็ก 1,500 / ORใหญ่ 4,000 บาท
4. ค่าธรรมเนียมแพทย์ผ่าตัด – 80% ของค่ากลางในคู่มือค่าธรรมเนียมแพทย์
5. ค่าธรรมเนียมแพทย์วิสัญญี – 40% ของค่าธรรมเนียมแพทย์ผ่าตัด
6. ค่าพยาบาลช่วยผ่าตัด/วิสัญญี – 720 บาท/พยาบาล 1 คน
7. ค่ายา/เวชภัณฑ์/อุปกรณ์พิเศษ - จ่ายตามส่วนเกินสิทธิ



# ศูนย์ผ่าตัดนอกเวลาราชการ(OR-SMC) รพ.วชิระภูเก็ต

## บุคลากรที่ปฏิบัติงาน ประสานงาน OR-SMC

เจ้าหน้าที่	ค่าตอบแทน OT
พยาบาล 3 อัตรา	900/8 hr, 640/4 hr
นักบริการทั่วไป 1 อัตรา	600/8 hr, 300/4 hr

# ศูนย์ผ่าตัดนอกเวลาราชการ(OR-SMC) รพ.วชิระภูเก็ต

## บุคลากรที่ปฏิบัติงาน ห้องผ่าตัด OR-SMC

เจ้าหน้าที่ที่ปฏิบัติงาน	อัตราค่าตอบแทน
แพทย์ผ่าตัด	80 % จาก DF ขาเข้า
แพทย์วิสัญญี	80 % จาก 40% ของ DF แพทย์ผ่าตัด
พยาบาลช่วยผ่าตัด 1-3 คน/ห้องผ่าตัด	720 บาท/Case*
พยาบาลวิสัญญี 1 คน/ห้องผ่าตัด	720 บาท/Case*
ผู้ช่วยเหลือคนไข้ 1-2 คน	450 บาท/8 ชม.
พนักงานเปล/คนงาน 1-2 คน	450 บาท/8 ชม.



## ขั้นตอนการให้บริการผ่าตัดนอกเวลาราชการ (SMC)

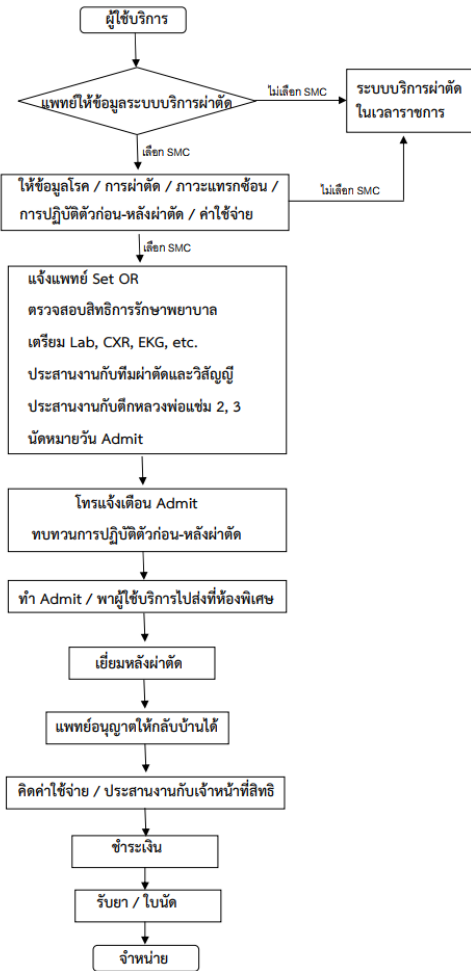

## ขั้นตอนการให้บริการ(OR-SMC) รพ.วชิระภูเก็ต

1. ผู้รับบริการได้รับข้อมูลการผ่าตัดจากแพทย์ และแพทย์ให้เลือกการผ่าตัดใน/นอกเวลา
2. พบ จนท. ศูนย์ OR-SMC เพื่อรับทราบข้อมูล และค่าบริการ ลงนามรับทราบค่าบริการ
3. จนท.ศูนย์ ประสานส่วนที่เกี่ยวข้อง เช่น ตรวจสอบสิทธิการรักษา ประสานทีมผ่าตัด ห้องพิเศษ SMC และการเตรียม Lab/EKG/CXR หรือพบแพทย์อายุรกรรม



VACHIRA PHUKET GENERAL HOSPITAL

353 Yaowarat Road, A.Muang Phuket, 83000 Thailand Tel: 66 (0) 76 36 12 34 Fax: 66 (0) 76 36 12 38

ESTIMATE SHEET

IPD(Surgery and Post operative care )(SMC)

แบบฟอร์มประเมินค่ารักษาพยาบาลประเภทผู้ป่วยใน  
ทำคตินอกเวลา คลินิกพิเศษเฉพาะทางนอกเวลาราชการ (SMC)

ชื่อ-นามสกุล..... เพศ [ ]ชาย [ ]หญิง  
วันเดือนปีเกิด..... อายุ.....ปี เลขบัตรประชาชน.....  
HN..... AN..... เบอร์ติดต่อ.....  
ชื่อการผ่าตัด..... P.P. 321. 45 / 1.8  
แพทย์เจ้าของไข้..... นพ. ๒๕๐๔๖  
ระยะเวลาผ่าตัด [ ] 30-60 นาที [ ] 1-2 ชั่วโมง  
[ ] 2-4 ชั่วโมง [ ] มากกว่า 4 ชั่วโมง  
จำนวนวันนอนโรงพยาบาล [ / ] 1 วัน [ / ] 2 วัน [ / ] 3 วัน [ / ] .....วัน  
สิทธิการรักษา [ / ] บัตรทอง [ / ] ประกันสังคม [ / ] เบิกได้ [ / ] เงินสด  
[ / ] ประกันชีวิต [ / ] อื่นๆ.....

วันที่ admit..... วันที่ผ่าตัด.....

ลำดับ	หมวดค่าใช้จ่ายส่วนเกินสิทธิ	ค่าบริการนอกเวลา(ส่วนเกินสิทธิ)	เงินสด/ประกันชีวิต
1	ค่าห้องและค่าอาหาร	750	ค่าใช้จ่ายทั้งหมดประมาณ 65,000-70,000 บาท
2	ค่าวินิจฉัยและดูแลอุปกรณ์ในการบำบัดรักษา	3,650	
3	ค่าอุปกรณ์ของใช้และเครื่องมือทางการแพทย์		
4	ค่าบริการห้องผ่าตัด	4,000	
5	ค่าทำหัตถการและวิสัญญี - ค่าวิสัญญีแพทย์ - ค่าพยาบาลวิสัญญี		
6	ค่าผ่าตัดและหัตถการ - ค่าแพทย์ผ่าตัด - ค่าพยาบาลช่วยผ่าตัด	23,760 1,440	
7	ค่าตรวจรักษาผู้ป่วยใน	1,200	
8	ค่าบริการอื่นๆ	500	
	ประมาณการค่าใช้จ่ายเบื้องต้น	35,300	

ค่ารักษาพยาบาลเป็นเพียงราคาประเมิน ในกรณีที่มีการผ่าตัดซับซ้อนหรือมีความจำเป็นเดือนนอนโรงพยาบาล  
มากกว่าปกติ หรือประกันไม่คุ้มครอง ผู้มารับบริการรับทราบและยินดียินยอมค่าใช้จ่ายส่วนเกินสิทธิ

ติดต่อ ศูนย์บริการค่าคตินอกเวลา..... ลงชื่อ.....  
โทร. 086-481 7271 ,086-266 5576 (.....)

Date.

Patient's Name. Age. HN. AN.

Room/Bed.

Diagnosis.

Operation. Open Rt. Hernioplasty with Graft

Length of stay.-4 days

Doctor's name.

No.	Description	Amount.	Amount.
1	Common Inpatient Accommodation (THB 2500.00/day)	10,000.00	10,000.00
2	Nursing Charge Standard Inpatient Care	4,000.00	4,000.00
3	Drugs and Parenteral Nutrition	3,000.00	3,000.00
4	Medical Supplies 1	4,000.00	4,000.00
5	Medical Supplies 3 (Graft)	8,000.00	8,000.00
6	Laboratory Investigation and Pathology	4,000.00	4,000.00
7	Standard Diagnosis Imaging Radiology	2,000.00	2,000.00
8	Surgical Procedure service	20,000.00	20,000.00
9	Anesthetic Procedure service	12,000.00	12,000.00
10	Physician Procedure / Surgical Fee	21,000.00	21,000.00
11	Physician Evaluation and Management Fee	3,000.00	3,000.00
12	Anesthetic Physician Professional Fee	8,400.00	8,400.00
13	Package Medical charge	8,000.00	8,000.00
14	Hospital Fee	920.00	920.00
	Total.	108,320.00	108,320.00

Cost Estimate 90,000 - 110,000 THB Deposit 90,000 THB

This approximate price is fluctuated by patient's condition and medication.

Your Faithfully

( Mr. Sarayut Ramam)

International Department,Vachira Phuket Hospital

Acknowledged.....

(Patient/Parent/Spouse/Guardian/other relationship -Please indicate)

Date:.....Time:.....





โรงพยาบาลวชิระภูเก็ต  
ใบสรุปค่ารักษาพยาบาลผู้ป่วยใน

วันที่พิมพ์ 03 มีนาคม 2566 เวลา 16:41 น.

ชื่อผู้ป่วย : นาย [REDACTED]  
อายุ : 65 ปี 11 เดือน 24 วัน  
สิทธิการรักษา :

HN : 00 [REDACTED] AN : 65 [REDACTED]  
WARD : ทรวงอกชั้น 3 ห้องเตียง : CHC303  
ตั้งแต่วันที่ : 24 ก.พ. 2565 เวลา : 08:03  
ถึงวันที่ : 25 ก.พ. 2565 เวลา : 14:00

รายการ	จำนวน	ค่ารักษา รวมทั้งสิ้น(บาท)	การรับชำระเงิน(บาท)			ยอดคงเหลือ หรือยอดชำระ (บาท)
			ถูกหนี้สิทธิ	ชำระเงินสด	ส่วนลด	
ค่าอยู่ผู้ป่วยใน	Total	2,500.00		2,500.00		
ค่าบริการพยาบาลหอผู้ป่วยใน	Total	2,000.00	2,000.00			
ค่ายาและสารอาหารทางหลอดเลือด	Total	416.50	416.50			
ค่ายากลับบ้าน	Total	384.50	384.50			
เวชภัณฑ์ทางการแพทย์ 1	Total	2,350.75	2,350.75			
เวชภัณฑ์ทางการแพทย์	Total	1,650.00	1,650.00			
ค่าตรวจวินิจฉัยทางเทคนิคการแพทย์และพยาธิวิทยา	Total	300.00	300.00			
ค่าตรวจวินิจฉัย / การรักษาโดยวิธีพิเศษ	Total	120.00	120.00			
ค่าห้องพักและห้องคลอด	Total	4,000.00		4,000.00		
ค่าบริการรถนำส่งผู้ป่วยโรงพยาบาล	Total	410.00	410.00			
ค่าทันตศัลยกรรมและทันตกรรม	Total	13,487.50	13,487.50			
ค่าธรรมเนียมแพทย์ทำหัตถการ/ศัลยกรรม	Total	23,760.00		23,760.00		
ค่าธรรมเนียมแพทย์ตรวจรักษาทั่วไป	Total	1,200.00		1,200.00		
ค่าบริการพยาบาลช่วยผ่าตัด	Total	1,440.00		1,440.00		
ค่าบริการโรงพยาบาล	Total	460.00	460.00			
	รวมทั้งสิ้น	54,479.25	21,579.25	32,900.00		
รวมทั้งสิ้น (ตัวอักษร) บาท						



VACHIRA PHUKET HOSPITAL

PrintDate/Time 2023-03-03 16:33

Hospital bill

Name : Mr.GIUS [REDACTED]  
Age 70 years 1 mon 19 days  
Right

HN : 00 [REDACTED] AN : 65 [REDACTED]  
WARD : ทรวงอกชั้น 2 BedNo : CHC210  
FROM 2022-03-19 Time 08:45  
TO 2022-03-21 Time 16:00

Description	Total	Total Amount(THB)	Payment(THB)			Net Amount Down Payment (THB)
			Credit	Paid	Discount	
Standard Inpatient Accommodation	Total	5,000.00	5,000.00			
Nursing Charge-Standard Inpatient Care	Total	2,000.00	2,000.00			
Drugs and Parenteral Nutrition	Total	1,205.25	1,205.25			
Home-Medication	Total	60.00	60.00			
Medical Supplies 1	Total	5,592.83	5,592.83			
Laboratory Investigation and Pathology	Total	2,500.00	2,500.00			
Special Diagnostics / Specialty specific Procedures	Total	300.00	300.00			
General Medical Equipment	Total	2,400.00	2,400.00			
Operating and Delivery Room Medical Equipment	Total	400.00	400.00			
Operating Theater and Delivery Room	Total	4,600.00	4,600.00			
Package Medical charge	Total	800.00	800.00			
Surgical Procedure Service	Total	13,500.00	13,500.00			
Physician Procedure / Surgical Fee	Total	21,000.00	21,000.00			
Anesthetic Procedure service	Total	9,490.00	9,490.00			
Anesthetic Physician Professional Fee	Total	8,400.00	8,400.00			
Physician Evaluation and Management Fee	Total	2,000.00	2,000.00			
Scrub Nurse Fee	Total	2,880.00	2,880.00			
Anesthetic Nurse Fee	Total	720.00	720.00			
Hospital Fee	Total	690.00	690.00			
Administrative Fee	Total	1,000.00	1,000.00			
	Grand Total	84,538.08	84,538.08			





ขั้นตอนการให้บริการผ่าตัดนอกเวลาราชการ (SMC)

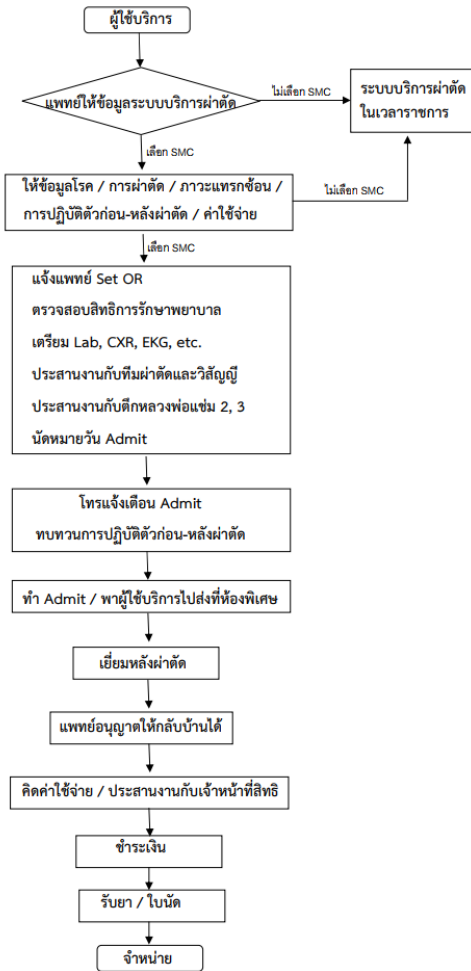

# ขั้นตอนการให้บริการ(OR-SMC) รพ.วชิระภูเก็ต

4. จนท.ศูนย์โทรแจ้งเตือนการ Admit และทบทวนการปฏิบัติตัวก่อนผ่าตัด

5. ทำ Admit และพาผู้ป่วยส่งห้องพิเศษ

6. รับการตรวจประเมินความพร้อมสำหรับการผ่าตัด โดยแพทย์วิสัญญี

6. ประสานงานเรื่องสิทธิการรักษา

7. แพทย์จำหน่าย อำนวยความสะดวกในการชำระค่าบริการ หรือประสานสิทธิอื่น เช่น ประกันชีวิต

8. รับยา/ใบนัด/เอกสารอื่นๆ

9. อำนวยความสะดวกในการจำหน่ายผู้ป่วย

## แผนภูมิแสดงจำนวนผู้รับบริการ คลินิกพิเศษเฉพาะทางนอกเวลาราชการ(OR-SMC) จำแนกตามสิทธิพื้นฐาน ประจำปีงบประมาณ 2565

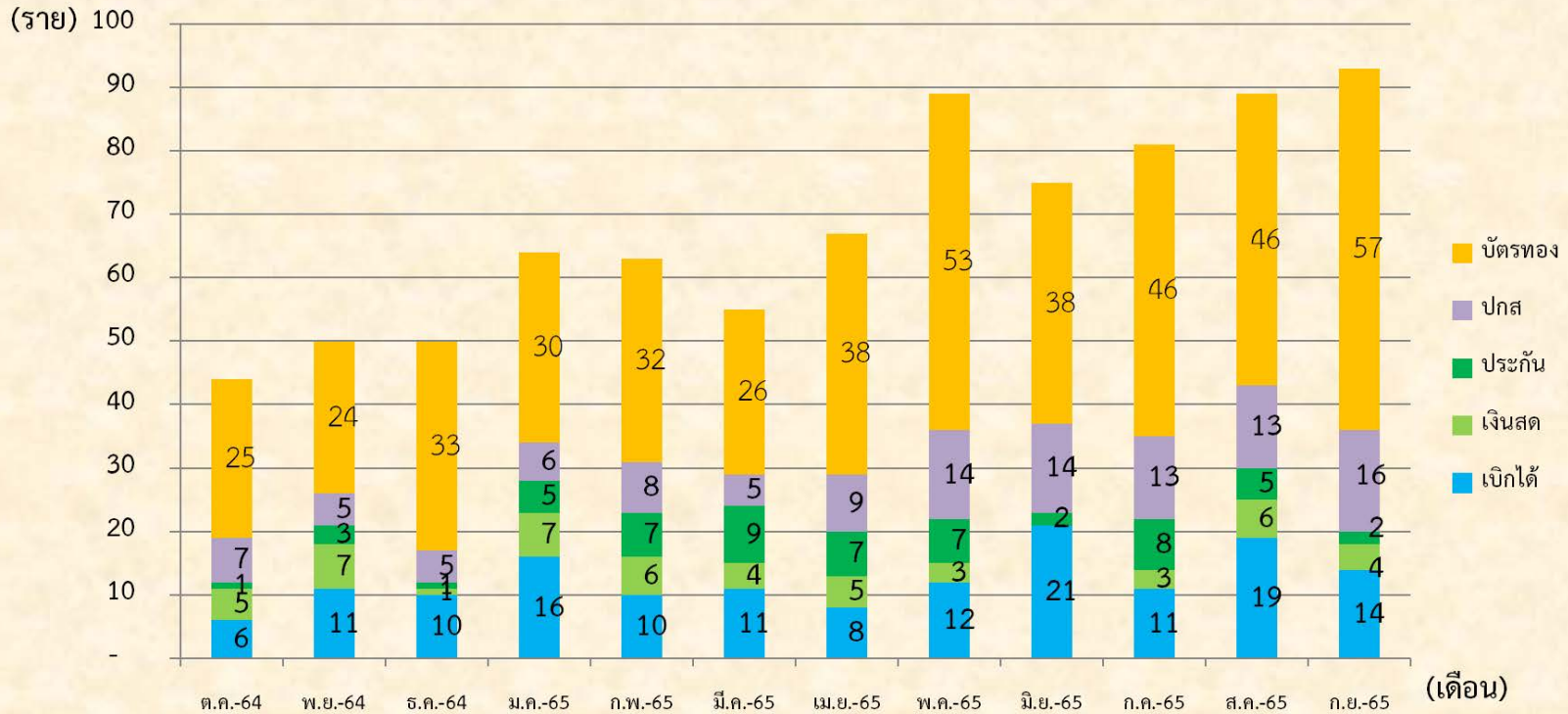

# แผนภูมิแสดงยอดค่ารักษาพยาบาล คลินิกพิเศษเฉพาะทางนอกเวลาราชการ(OR-SMC)

## จำแนกตามสิทธิการรักษา ประจำปีงบประมาณ 2565

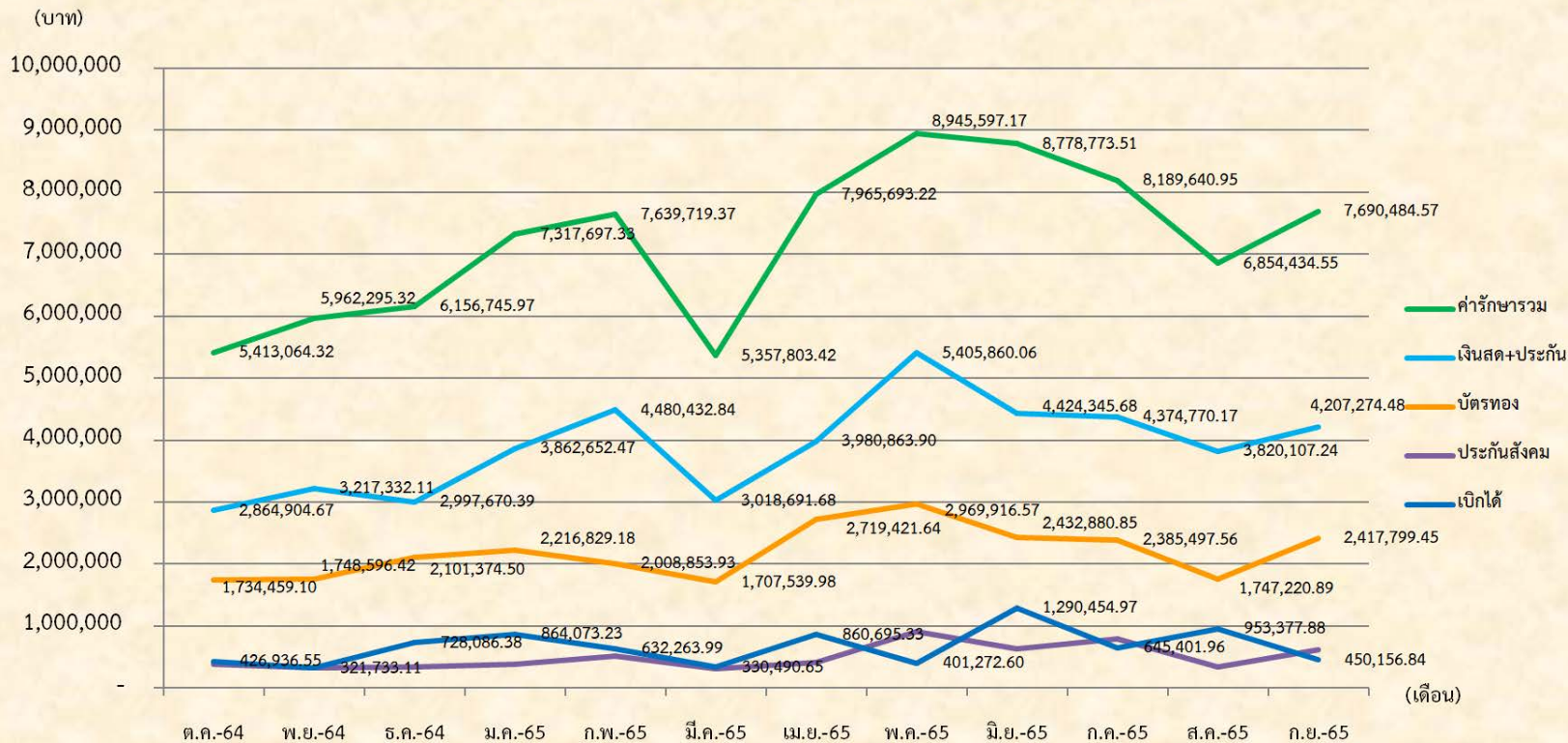



แผนภูมิแสดงจำนวนผู้รับบริการ คลินิกพิเศษเฉพาะทางนอกเวลาราชการ(OR-SMC)  
จำแนกตามประเภทการชำระค่าบริการนอกเวลาราชการ ประจำปีงบประมาณ 2565

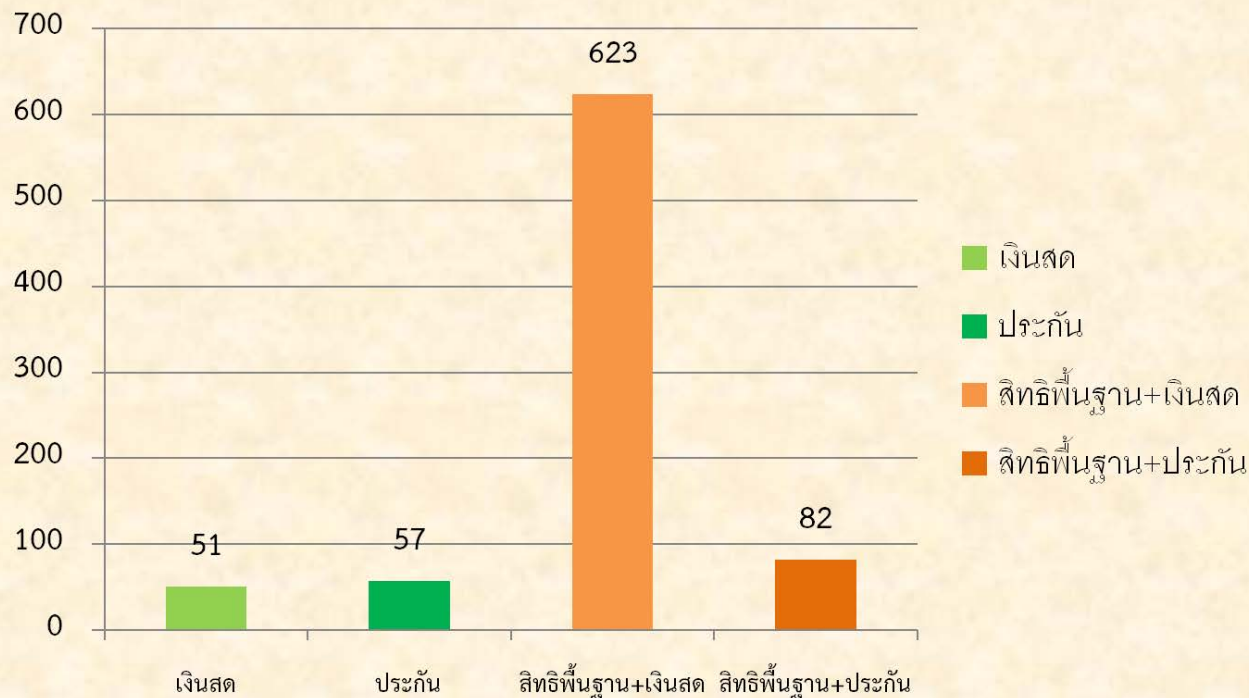

# แผนภูมิแสดงรายรับ-รายจ่าย คลินิกพิเศษเฉพาะทางนอกเวลาราชการ(OR-SMC) ประจำปีงบประมาณ 2565

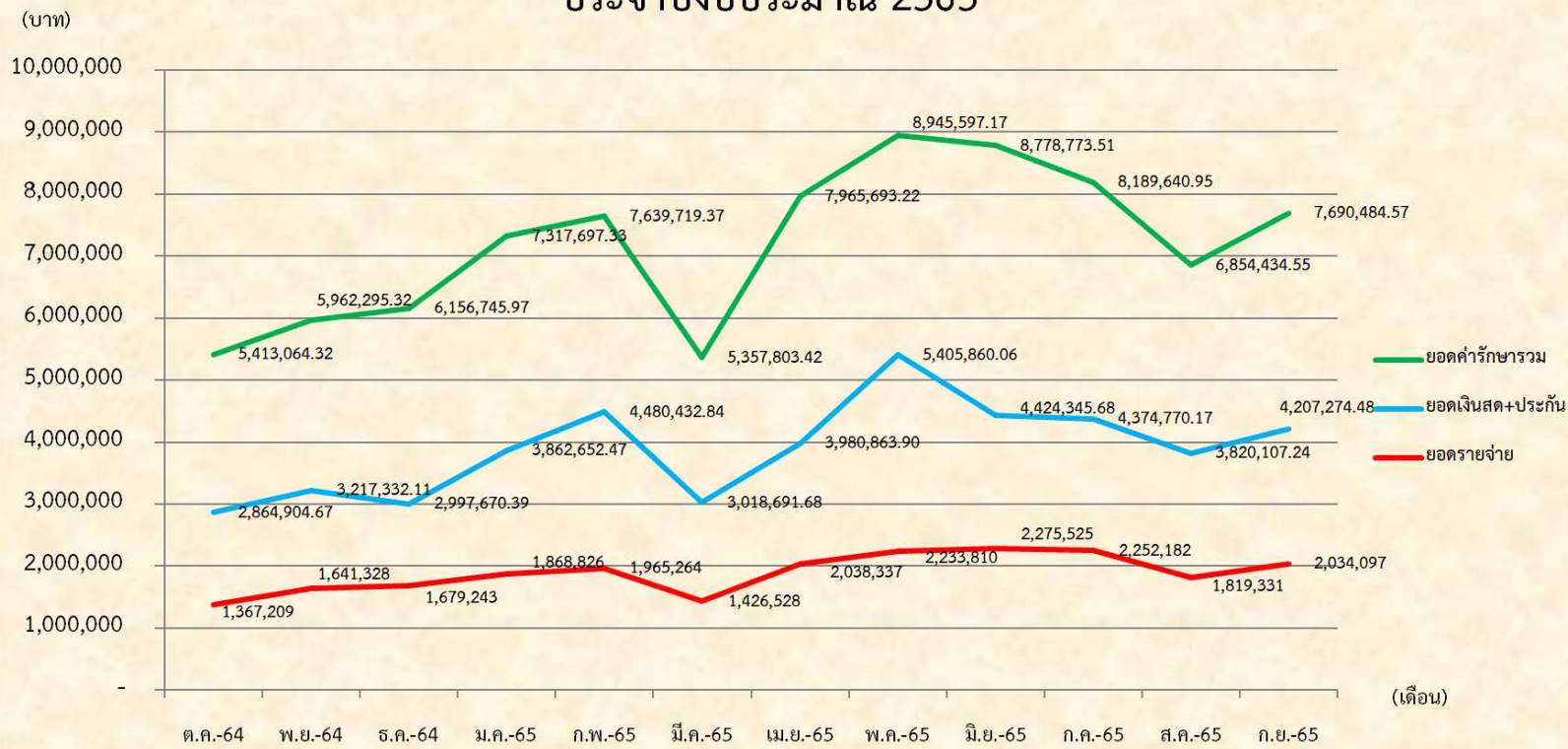

# IPD-SMC















# ห้องพิเศษ อาคารหลวงพ่อแซม รพ.วชิระภูเก็ต

การให้บริการ รับผู้ป่วยทั่วไป และ SMC

อาคารหลวงพ่อแซม ศูนย์สุขภาพมะฮอกกานี	ประเภทผู้ป่วย
ชั้น 2 17 ห้อง (2,500 บาท 16 ห้อง, 3,500 บาท 1 ห้อง)	ศัลยกรรม, Ortho
ชั้น 3 17 ห้อง (2,500 บาท 16 ห้อง, 3,500 บาท 1 ห้อง)	ศัลยกรรม, ตา, ENT
ชั้น 4 17 ห้อง (2,500 บาท 16 ห้อง, 3,500 บาท 1 ห้อง)	อายุรกรรม, นรีเวช

\*\*\* กรณีผู้ป่วยต้องสังเกตอาการที่ ICU/Ward ญาติสามารถพักที่ห้องพิเศษได้  
คิดค่าห้องพิเศษ และค่าเตียง ICU/เตียงสามัญ

# ห้องพิเศษ อาคารหลวงพ่อแซม รพ.วชิระภูเก็ต

สถิติการใช้บริการ ห้องพิเศษ อาคารหลวงพ่อแซม ปีงบประมาณ 2565

อาคารหลวงพ่อแซม	ร้อยละการเข้าใช้บริการ	รายได้ประมาณการ/เดือน
ชั้น 2 17 ห้อง	96 %	960,000 บาท
ชั้น 3 17 ห้อง	90 %	900,000 บาท
ชั้น 4 17 ห้อง	100 %	1,000,000 บาท

$(2500*16)+(3,500) = 43,500/\text{วัน}/\text{Floor}$

$43,500*30 = 1,305,000/\text{เดือน}/\text{Floor}$

# ห้องพิเศษ อาคารหลวงพ่อแซม รพ.วชิระภูเก็ต

## บุคลากรที่ปฏิบัติงาน

เจ้าหน้าที่ที่ปฏิบัติงาน	อัตราค่าตอบแทน OT
พยาบาล เวร ช. 3 คน บ.,ด. 2 คน/Floor	900 บาท/8 hr
ผู้ช่วยเหลือคนไข้ เวร ช. 2 คน บ. 1 คน ด. 2 คน/Floor	420 บาท/8 ชม.
คนงาน เวรละ 1 คน/Floor	420 บาท/8 ชม.

ค่าตอบแทนของบุคลากร ประมาณ 100,000 บาท/เดือน



ห้อง.....

**แบบสอบถามการบริการ**

เพศ  หญิง  ชาย อายุ \_\_\_\_ ปี

**ความสัมพันธ์กับผู้รับบริการ**

ผู้ป่วย  บิดา-มารดา  สามี-ภรรยา  บุตร ญาติ

อื่นๆ .....

**สิทธิ์การรักษา**

บัตรทอง(บัตรสุขภาพ)  เบิกได้  ประกันสังคม  ประกันชีวิต

เงินสด  พรบ.  อื่นๆ.....

ข้อมูลการใช้บริการ	น้อย	ปานกลาง	มาก	มากที่สุด
1.ท่านได้รับข้อมูลการเจ็บป่วยและคำแนะนำต่างๆจากเจ้าหน้าที่ครบถ้วน ชัดเจน				
2.มารยาทและการให้บริการของเจ้าหน้าที่ผู้ให้บริการ				
3.เจ้าหน้าที่ผู้ให้บริการมีความกระตือรือร้น เต็มใจให้บริการ				
4.ขั้นตอนและเงื่อนไขการใช้บริการที่ถูกต้อง ชัดเจน				
5.มีเจ้าหน้าที่ แนะนำขั้นตอนการให้บริการ,แนะนำสถานที่,อุปกรณ์ในห้องพัก และการเตรียมเอกสารสิทธิ์ต่างๆอย่างสุภาพ ครบถ้วน				
6.ความสะอาดของห้องพักและอุปกรณ์ที่ได้รับ				
7.อาหารที่ทางโรงพยาบาลจัดมาให้สอดคล้องกับโรคและแผนการรักษาของแพทย์				
8.ความพึงพอใจโดยรวมในครั้งนี้				

หากต้องเลือกสถานบริการท่านจะมารับบริการที่โรงพยาบาลนี้อีกหรือไม่

ไม่มา  ไม่น่าใจ  มา  มาและจะแนะนำต่อ

ข้อเสนอแนะและคำแนะนำ

.....

.....

.....

.....

๕ ขอขอบคุณสำหรับคำแนะนำ

# ตัวชี้วัดด้านความพึงพอใจของผู้รับบริการ

OR and IPD-SMC

2563 ผลประเมินความพึงพอใจ 92%

2564 ผลประเมินความพึงพอใจ 83%

2565 ผลประเมินความพึงพอใจ 93%

