สำนักงานหลักประกันสุขภาพแห่งชาติ เขต 7 ขอนแก่น

สปสช.
สำนักงานหลักประกันสุขภาพแห่งชาติ

งานสนับสนุนการมีส่วนร่วม การคุ้มครองสิทธิและการสื่อสารหลักประกันสุขภาพ

การสร้างเสริมสุขภาพและสิทธิประโยชน์

https://khonkaen.nhso.go.th/

https://www.facebook.com/nhso7kkn

NHSO 7 Channel

สำนักงานหลักประกันสุขภาพแห่งชาติ เขต 7 ขอนแก่น

งานสนับสนุนการมีส่วนร่วม การคุ้มครองสิทธิและการสื่อสารหลักประกันสุขภาพ

นางพัชรี สุปัญญา
นักวิชาการหลักประกันสุขภาพ
รักษาการหัวหน้ากลุ่มงาน

- ม.18 (4)
- ผู้ได้รับผลกระทบวัคซีน Covid
- งานประชาสัมพันธ์

นางกนกวรรณ ยศธสาร
นักวิชาการหลักประกันสุขภาพ

- งานคุ้มครองสิทธิ
- ม.41
-

น.ส.ขวัญเรียม นิลวงค์
นักวิชาการหลักประกันสุขภาพ

- งานภาคีเครือข่าย
- ศูนย์ประสานงานฯ
- หน่วย 50(5)

น.ส.วรทญาภร จินดามัย
พนักงานจ้างเหมาบริการ

- สนับสนุนงานทั่วไป

ส่งเสริม สร้างสุขภาพ และป้องกันโรค

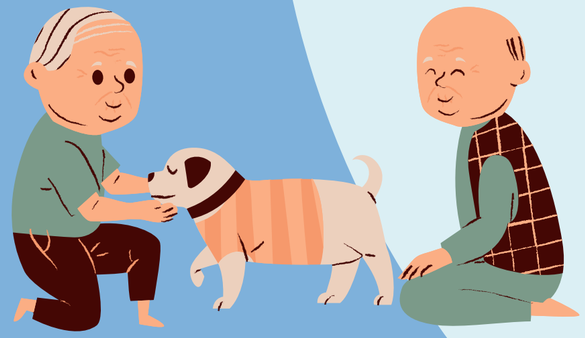

บริการคนไทยทุกสิทธิ 5 กลุ่มวัย

ตรวจดูแล เพื่อส่งเสริมสุขภาพของหญิงตั้งครรภ์

ดูแลสุขภาพแม่และเด็ก พัฒนาการเด็ก และวัยรุ่น

วางแผนครอบครัว (ชั่วคราวและถาวร)

ตรวจสุขภาพประชาชนทั่วไปและกลุ่มเสี่ยง

ส่งเสริมสุขภาพป้องกันโรคและช่องปาก

เยี่ยมบ้าน / ดูแลผู้ป่วยที่บ้าน

สิทธิประโยชน์

หญิงตั้งครรภ์และหลังคลอด

สำหรับทุกคนทุกสิทธิ

สำนักงานหลักประกันสุขภาพแห่งชาติ (สปสช.)

สนับสนุนค่าใช้จ่ายสำหรับการจัดบริการ สร้างเสริมสุขภาพ

สร้างเสริมสุขภาพและป้องกันโรคของคนไทย

ที่จะได้รับ

- **ทดสอบการตั้งครรภ์**
  ตรวจครรภ์ และประเมินความเสี่ยง
  ตรวจครรภ์ด้วยอัลตร้าซาวด์
- **ตรวจเลือดคัดกรองภาวะซีด**
  ตรวจ ซิฟิลิส เอชไอวี ตับอักเสบบี
- **ธาลัสซีเมียและดาวน์**
  ตรวจปัสสาวะ ฉีดวัคซีนคอตีบ
  บาดทะยักและวัคซีนไข้หวัดใหญ่
- **ให้ยาบำรุงเสริมธาตุเหล็ก**
  โฟลิก และไอโอดีน
- **การให้ยาต้านไวรัสเอชไอวี**
  เพื่อป้องกันการติดเชื้อจากแม่สู่ลูก
- **ตรวจช่องปากและฟัน**
  ขัดและทำความสะอาดฟัน
  รวมถึงการขูดหินน้ำลาย
- **ประเมินสุขภาพจิต**
  ตรวจหลังคลอดและคุมกำเนิด
  ส่งเสริมการเลี้ยงลูกด้วยนมแม่
  สมุดบันทึกสุขภาพ
- **การคัดกรองธาลัสซีเมีย**
  ในคู่ของหญิงตั้งครรภ์
  การคัดกรองซิฟิลิสในคู่ของ
  หญิงตั้งครรภ์

เข้ารับบริการได้ที่หน่วยบริการตามสิทธิ
(ประกันสังคม-บัตรทอง) หรือหน่วยบริการ

สิทธิประโยชน์

กลุ่มเด็กเล็ก 0 - 5 ปี

สำหรับทุกคนทุกสิทธิ

สำนักงานหลักประกันสุขภาพแห่งชาติ (สปสช.)

สนับสนุนค่าใช้จ่ายสำหรับการจัดบริการ สร้างเสริมสุขภาพ

สร้างเสริมสุขภาพและป้องกันโรคของคนไทย

ที่จะได้รับ

- **ฉีดวัคซีนป้องกันโรค**
  โรควัณโรค ตับอักเสบบี บาดทะยัก คอตีบ ไอกรน โปลิโอ เยื่อหุ้มสมองอักเสบ อุจจาระร่วงจากเชื้อไวรัส โรต้า หัด หัดเยอรมัน คางทูม ไข้หวัดใหญ่และไข้สมองอักเสบเจอี
- **ยาบำรุงเสริมธาตุเหล็กและยาต้านไวรัสเอชไอวี**
- **ตรวจช่องปากและฟัน เคลือบฟลูออไรด์**
- **การให้ยาไทรอกซินป้องกันภาวะพร่องไทรอยด์**
- **ตรวจเลือดคัดกรองภาวะพร่องไทรอยด์ (โรคเอ๋อ) ภาวะซีด การติดเชื้อเอชไอวี จากแม่สู่ลูก**
- **ชั่งน้ำหนักวัดส่วนสูง**
  เพื่อติดตามการเจริญเติบโต ตรวจคัดกรองพัฒนาการ
- **สมุดบันทึกสุขภาพ**
  บันทึกพัฒนาการ
- **แว่นตา**
  หากมีภาวะสายตาผิดปกติ

สิทธิประโยชน์

กลุ่มเด็กโตและวัยรุ่น 6 - 24 ปี

สำหรับทุกคนทุกสิทธิ

สำนักงานหลักประกันสุขภาพแห่งชาติ (สปสช.)

สนับสนุนค่าใช้จ่ายสำหรับการจัดบริการ สร้างเสริมสุขภาพ

สร้างเสริมสุขภาพและป้องกันโรคของคนไทย

ที่จะได้รับ

- **ฉีดวัคซีนเอชพีวี** ป้องกันมะเร็งปากมดลูก (สำหรับเด็กหญิง ป.5)
- **ชั่งน้ำหนักวัดส่วนสูง** เพื่อติดตามการเจริญ
- **ตรวจเลือดคัดกรองภาวะซีด เอชไอวี**
- **ตรวจช่องปากและฟัน**
- **ตรวจวัดความดันโลหิต**
- **การให้คำปรึกษาแนะนำด้านสุขภาพ** บริการสายด่วนเลิกบุหรี่(บริการสายด่วนเลิกบุหรี่จะเริ่มภายหลังจากที่ศูนย์บริการเลิกบุหรี่ทางโทรศัพท์แห่งชาติ ได้ขึ้นทะเบียนเป็นหน่วยบริการในระบบแล้ว)
- **เคลือบฟลูออไรด์และหลุมร่องฟัน**
- **การให้ยาบำรุงเสริมธาตุเหล็ก**
- **แว่นตาหากมีภาวะสายตาผิดปกติ** (สำหรับนักเรียน ป.1)
- **การป้องกันและแก้ไขการตั้งครรภ์ในวัยรุ่นและการตั้งครรภ์ไม่พึงประสงค์ การคุมกำเนิด**
- **ตรวจคัดกรองสายตาและการได้ยิน**
- **คัดกรองความเสี่ยงจากการสูบบุหรี่/สุรา/สารเสพติด**

สิทธิประโยชน์ กลุ่มผู้ใหญ่ 25 - 59 ปี

ที่จะได้รับ

- ฉีดวัคซีนคอตีบ บาดทะยัก ตรวจวัดความดันโลหิต
- เคลือบฟลูออไรด์ การให้ยาบำรุง เสริมธาตุเหล็ก
- ตรวจเลือดคัดกรอง เบาหวาน เอชไอวี
- การป้องกันและแก้ไขการตั้งครรภ์ไม่พึงประสงค์
- คัดกรองความเสี่ยงจากการสูบบุหรี่/สุรา/สารเสพติด
- คัดกรองมะเร็งเต้านม การให้ความรู้ตรวจเต้านมด้วยตนเอง
- คัดกรองปัจจัยเสี่ยงต่อการเกิดโรคหัวใจและหลอดเลือด
- การให้คำปรึกษาแนะนำด้านสุขภาพ
- การตรวจวัดความดันโลหิตด้วยตนเองที่บ้าน
- ตรวจคัดกรองมะเร็งปากมดลูก
- การคุมกำเนิด ยาคุมกำเนิด ถุงยางอนามัย
- บริการสายด่วนเลิกบุหรี่ (บริการสายด่วนเลิกบุหรี่จะเริ่มภายหลังจากที่ศูนย์บริการเลิกบุหรี่ทางโทรศัพท์แห่งชาติ ได้ขึ้นทะเบียนเป็นหน่วยบริการในระบบบัตรทองแล้ว)
- ตรวจคัดกรองมะเร็งลำไส้ใหญ่ (50-70 ปี)

สำหรับทุกคนทุกสิทธิ

สำนักงานหลักประกันสุขภาพแห่งชาติ (สปสช.)

สนับสนุนค่าใช้จ่ายสำหรับการจัดบริการ สร้างเสริมสุขภาพ

สร้างเสริมสุขภาพและป้องกันโรคของคนไทย

สิทธิประโยชน์

สำหรับทุกคนทุกสิทธิ

สำนักงานหลักประกันสุขภาพแห่งชาติ (สปสช.)

สนับสนุนค่าใช้จ่ายสำหรับการจัดบริการสร้างเสริมสุขภาพ

สร้างเสริมสุขภาพและป้องกันโรคของคนไทย

กลุ่มผู้สูงอายุ 60 ปี ขึ้นไป

ที่จะได้รับ

- ฉีดวัคซีนคอตีบและบาดทะยัก
- ตรวจประเมินความสามารถในการทำกิจวัตรประจำวัน (ADL)
- ตรวจวัดดัชนีมวลกาย วัดความดันโลหิต
- ตรวจเลือด คัดกรองเบาหวาน เอชไอวี
- คัดกรองปัจจัยเสี่ยงต่อการเกิดโรคหัวใจและหลอดเลือด โรคหลอดเลือดสมอง
- คัดกรองโรคซึมเศร้า
- ตรวจคัดกรองมะเร็งลำไส้ใหญ่ (50-70 ปี)
- การเคลือบฟลูออไรด์
- การให้ความรู้ออกกำลังกายและฝึกสมองป้องกันโรคสมองเสื่อม
- การให้ความรู้ตรวจเต้านมด้วยตนเอง
- การให้คำปรึกษาแนะนำด้านสุขภาพ
- การตรวจวัดความดันโลหิตด้วยตนเองที่บ้าน
- บริการสายด่วนเลิกบุหรี่ (บริการสายด่วนเลิกบุหรี่จะเริ่มภายหลังจากที่ศูนย์บริการเลิกบุหรี่ทางโทรศัพท์แห่งชาติได้ขึ้นทะเบียนเป็นหน่วยบริการในระบบบัตรทองแล้ว)

สิทธิประโยชน์ ผ้าอ้อมผู้ใหญ่และแผ่นรองซับ

สำหรับผู้ป่วยติดบ้านติดเตียง และปัญหาการกลั้นปัสสาวะ ทุกสิทธิ

ต่างจังหวัด โดย "งบกองทุนหลักประกันสุขภาพท้องถิ่น (กปท.)"

1. วิธีขอรับสิทธิ (ใช้ที่อยู่ปัจจุบัน)

แจ้งความประสงค์ได้ที่

รพ.สต.

อบต. /เทศบาล

รพ.สต./อาสาสมัครสาธารณสุข (อสม.) ค้นหาผู้ป่วยในพื้นที่

2. **ประเมินกลุ่มเป้าหมายตามข้อบ่งชี้ที่กำหนด** โดยพยาบาล/ผู้จัดการดูแล LTC/เจ้าหน้าที่สาธารณสุข
3. **รพ.สต. จัดทำโครงการ**เสนอต่อคณะกรรมการกองทุนหลักประกันสุขภาพระดับท้องถิ่น/พื้นที่ พิจารณาอนุมัติ และสนับสนุนงบประมาณตามโครงการ

• ภายหลังโครงการอนุมัติ หน่วยงานที่เสนอโครงการดำเนินการจัดหา และส่งมอบผ้าอ้อมให้กับผู้ป่วยตามโครงการจำนวนไม่เกิน 3 ชิ้น/วัน

เพิ่มเติมช่องทางแจ้งความประสงค์ : *โทรสายด่วน สปสช. 1330 เจ้าหน้าที่จะรับเรื่อง และส่งให้พื้นที่เพื่อดูแลผู้ป่วยเข้าถึงสิทธิผ้าอ้อมต่อไป*

วันที่จัดทำ 1 ตุลาคม 2565

สปสช.
สำนักงานหลักประกันสุขภาพแห่งชาติ

สายด่วน สปสช. 1330
บริการข้อมูลสิทธิหลักประกันสุขภาพ

สำนักงานหลักประกันสุขภาพแห่งชาติ เขต 7 ขอนแก่น

เปิดเทอมสุดปัง เด็กไทยสายตาดี

สิทธิประโยชน์ใหม่ สำหรับเด็กประถมศึกษา ที่มีภาวะสายตาผิดปกติ

ฟรี 1 อัน/คน/ปี*

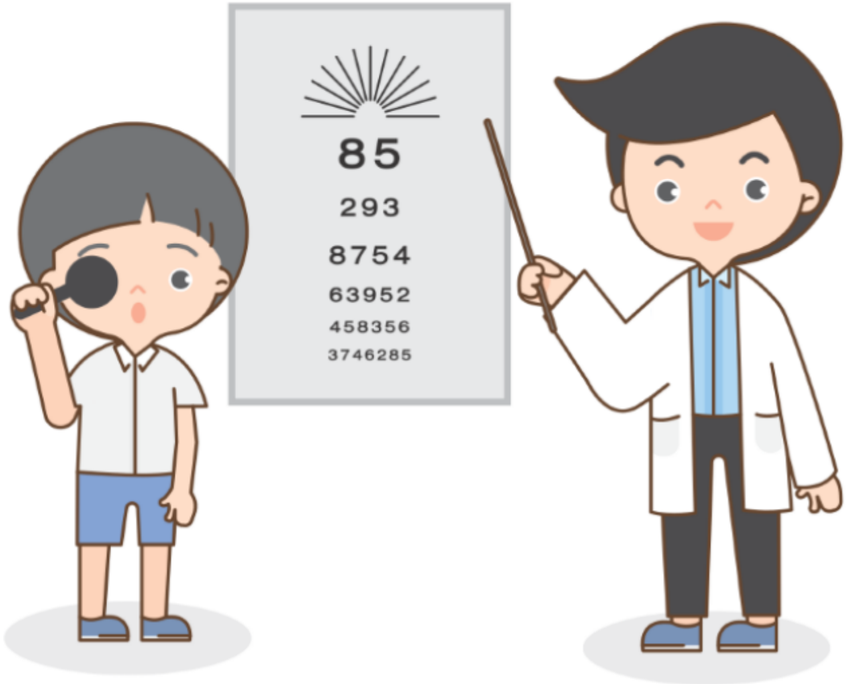

ขอรับบริการได้ที่ รพ.ขอนแก่น, รพ.สิรินธร, รพ.ชุมแพ, รพ.มหาสารคาม, รพ.ร้อยเอ็ด และ รพ.กาฬสินธุ์

รู้จักเรา สำนักงานหลักประกันสุขภาพแห่งชาติ เขต 7 ขอนแก่น

ข้อมูล ณ วันที่ 1 สิงหาคม 2565

โรคมะเร็ง

ไปรับบริการที่ไหนก็ได้ (ทั่วประเทศ)

สะดวก สบาย ผู้ป่วยบัตรทองรักษาต่อเนื่อง

นโยบาย **"โรคมะเร็งไปรับบริการที่ไหนก็ได้"** (ทั่วประเทศ) เริ่มดำเนินการตั้งแต่วันที่ 1 ม.ค. 2564 เป็นนโยบายใหม่ภายใต้ระบบหลักประกันสุขภาพแห่งชาติ (บัตรทอง) ที่จะช่วยอำนวยความสะดวกให้กับผู้ป่วย ลดเวลาการรอคอย ลดความยุ่งยากในการใช้ใบส่งตัว ส่งผลให้ผู้ป่วยได้รับการรักษาอย่างต่อเนื่องรวดเร็ว และเต็มประสิทธิภาพ

อะไรคือ 'ไปรับบริการที่ไหนก็ได้'(ทั่วประเทศ) !!?

โรคมะเร็งมีหลายชนิดและหน่วยบริการแต่ละแห่งก็มีศักยภาพที่แตกต่างกัน ฉะนั้นนโยบายนี้จะ **"เปิดช่อง"** ให้ผู้ป่วยเลือกหน่วยบริการได้ แต่จะต้องเป็นหน่วยบริการที่มีศักยภาพและมีความพร้อมโดยมีการปรึกษาหารือร่วมกันกับแพทย์ผู้รักษา/เจ้าหน้าที่ในหน่วยบริการ

ผู้ป่วยเก่า

รักษาที่หน่วยบริการเดิมได้ต่อเนื่อง
(ไม่ต้องใช้ใบส่งตัว)

หากต้องการย้ายหน่วยบริการ

แจ้งความจำนงกับผู้ประสานงานโรคมะเร็งของหน่วยบริการที่รักษาอยู่

พิจารณาเลือกหน่วยบริการ (ความพร้อม / ศักยภาพ / คิว)

ประสานการส่งต่อผู้ป่วยไปยังหน่วยบริการใหม่
(ข้อมูลผู้ป่วย/การรักษา,ไม่ต้องใช้ใบส่งตัว)

รับบริการรักษา ณ หน่วยบริการใหม่

ผู้ป่วยใหม่

ได้รับวินิจฉัยว่าเป็นโรคมะเร็ง

ปรึกษาหารือ
(ผู้ป่วย-เจ้าหน้าที่)

พิจารณาเลือกหน่วยบริการ (ความพร้อม / ศักยภาพ / คิว)

ประสานการส่งต่อผู้ป่วย
(ข้อมูลผู้ป่วย/การรักษา, ไม่ต้องใช้ใบส่งตัว)

รับบริการรักษา ณ หน่วยบริการที่พร้อม

หน่วยบริการรักษาผู้ป่วยโรคมะเร็งในระบบหลักประกันสุขภาพแห่งชาติ

แนวทางปฏิบัติในการขอรับค่าใช้จ่ายเพื่อบริการสาธารณสุขในการให้บริการกรณี "โรคมะเร็งไปรับบริการที่ไหนก็ได้ที่พร้อม" ในระบบหลักประกันสุขภาพแห่งชาติ ปีงบประมาณ 2564

1 มกราคม 2565 เป็นต้นไป

สปสช.ยกระดับบริการ 30 บาทรักษาทุกที่

ประชาชนที่เจ็บป่วย ไปรับบริการ ปฐมภูมิที่ไหนก็ได้

สปสช. สำนักงานหลักประกันสุขภาพแห่งชาติ

สายด่วน สปสช. 1330 www.nhso.go.th

สิทธิบัตรทอง 30 บาท ของเดิม

- ประชาชนมีหน่วยบริการประจำ (สถานพยาบาล) ที่ลงทะเบียนไว้
- หากประชาชนไปรักษาที่หน่วยบริการ (สถานพยาบาล) ที่ไม่ได้ลงทะเบียนไว้ จะถูกเรียกเก็บเงิน หรือต้องกลับไปรับใบส่งตัว

บริการใหม่ เริ่ม 1 มกราคม 2565

- ประชาชนยังคงเข้ารักษาที่หน่วยบริการประจำ (สถานพยาบาล) ที่ลงทะเบียนไว้
- แต่กรณีมีความจำเป็นหรือเหตุสมควร สามารถเข้ารักษาที่หน่วยบริการปฐมภูมิอื่น ๆ ได้ โดยไม่ต้องใช้ใบส่งตัวไม่ถูกเรียกเก็บเงิน

"ประชาชนสิทธิบัตรทอง 30 บาท หรือสิทธิ สปสช.

หากเกิดภาวะเจ็บป่วย จำเป็นต้องรับการรักษา เช่น ยาหมด ทำแผลต่อเนื่อง เจ็บ ไข้ ไอ ปวด เป็นต้น สามารถเข้ารับบริการผู้ป่วยนอกได้ที่หน่วยบริการปฐมภูมิที่ไหนก็ได้

โดยไม่จำเป็นต้องกลับไปรับใบส่งตัวจากหน่วยบริการที่ลงทะเบียนไว้"

การใช้สิทธิ

1. ติดต่อที่หน่วยบริการปฐมภูมิที่เข้ารับการรักษา
2. แจ้งความจำนงใช้สิทธิหลักประกันสุขภาพก่อนรับบริการ
3. แสดงบัตรประจำตัวประชาชน หรือบัตรประจำตัวที่มีรูปถ่ายที่ทางราชการออกให้ สำหรับเด็กที่มีอายุต่ำกว่า 15 ปี แสดงสำเนาสูติบัตร (ใบเกิด)

ข้อมูลเพิ่มเติม

โทรสายด่วน สปสช. 1330 ตลอด 24 ชั่วโมง

"ผู้ใช้สิทธิบัตรทองอุ่นใจ เจ็บป่วยจำเป็นต้องรักษาเมื่อไหร่ **เข้ารับบริการผู้ป่วยนอกได้ที่หน่วยบริการปฐมภูมิที่ไหนก็ได้** ทั่วประเทศ"

หมายเหตุ:

บริการปฐมภูมิ คือ บริการสุขภาพด่านแรกของระบบบริการสาธารณสุข ซึ่งมีบทบาทในการดูแลสุขภาพประชาชนในท้องถิ่น โดยเน้นการป้องกันไม่ให้ป่วย หากเจ็บป่วยจะได้รับการดูแลรักษาเบื้องต้น (และครอบคลุมในกรณีที่จำเป็นจะต้องส่งต่อผู้ป่วยไปยังสถานพยาบาลที่รักษาโรคซับซ้อนมากขึ้น) ทั้งนี้รวมถึงบริการฟื้นฟูสุขภาพด้วย

ตัวอย่างหน่วยบริการปฐมภูมิ เช่น

สถานีอนามัย, โรงพยาบาลส่งเสริมสุขภาพประจำตำบล (รพ.สต.), หน่วยบริการปฐมภูมิของโรงพยาบาล, ศูนย์สุขภาพชุมชน, ศูนย์บริการสาธารณสุข รวมถึงคลินิกชุมชนอบอุ่น เป็นต้น

วันที่จัดทำ 30 ธ.ค. 64

การรักษาพยาบาล การฟื้นฟูสมรรถภาพ

1. การตรวจ การวินิจฉัย การรักษา และฟื้นฟูสมรรถภาพทางการแพทย์ จนสิ้นสุดการรักษา รวมถึงการแพทย์ทางเลือกที่ผ่านการรับรองของ คกก.
2. การคลอดบุตรไม่จำกัดจำนวนครั้ง (1 ต.ค. 2558)
3. ถอนฟัน อุดฟัน ขูดหินปูน ทำฟันปลอมฐานพลาสติก รักษาโพรงประสาทฟันน้ำนม ใส่เพดานเทียมในเด็กปากแหว่งเพดานโหว่
4. ยาและเวชภัณฑ์ตามกรอบบัญชียาหลักแห่งชาติ

การรักษาพยาบาล การฟื้นฟูสมรรถภาพ (ต่อ)

5 การรักษาผู้ติดเชื้อ HIV โรคแทรกซ็อน ยาต้านไวรัสเอดส์

6 การบำบัดทดแทนไต

7 การจัดส่งต่อเพื่อการรักษาระหว่างหน่วยบริการ

ค่าห้องและค่าอาหาร

กรณีผู้ป่วยใน

ห้องสามัญ ห้องไม่เสียค่าใช้จ่าย

ห้องพิเศษ **จ่ายส่วนต่าง** (ค่าห้องและค่าอาหารพิเศษ-ค่าห้องและค่าอาหารสามัญ

บริการกรณีเฉพาะทาง

1. การให้สารเมทาโดนระยะยาว เพื่อบำบัดผู้ป่วยติดสารเสพติดในกลุ่มฝิ่นและอนุพันธ์ของฝิ่นโดยสมัครใจ เช่น เฮโรอีน

2. การให้ยาละลายลิ่มเลือดเพื่อรักษาเร่งด่วนในผู้ป่วยโรคหลอดเลือดสมองตีบและอุดตันและผู้ป่วยโรคกล้ามเนื้อหัวใจขาดเลือดเฉียบพลัน

3. การสวนหัวใจ ผ่าตัดหัวใจ

4. การปลูกถ่ายเซลล์ต้นกำเนิดเม็ดเลือด (Stem Cell) ในผู้ป่วยมะเร็งเม็ดเลือดขาวและต่อมน้ำเหลือง

บริการกรณีเฉพาะทาง (ต่อ)

5 ผ่าตัดเปลี่ยนข้อเข่า

6 ผ่าตัดเปลี่ยนกระจกตา

7 ผ่าตัดเปลี่ยนหัวใจ

8 การปลูกถ่ายตับในเด็กอายุไม่เกิน 18 ปี ที่ท่อน้ำดีตีบตันตั้งแต่เกิด

9 การรักษาเฉพาะโรคที่เกิดจากการดำน้ำ (Decompression sickness)

UCEP (Universal Coverage for Emergency Patient)

" เจ็บป่วยฉุกเฉินวิกฤต มีสิทธิทุกที่ "

ผู้ป่วยฉุกเฉินวิกฤต

บุคคลซึ่งได้รับบาดเจ็บ หรือมีอาการป่วยกะทันหัน ซึ่งมีภาวะคุกคาม ต่อชีวิต ซึ่งหากไม่ได้รับปฏิบัติการแพทย์ทันทีเพื่อแก้ไข ระบบการหายใจ ระบบไหลเวียนเลือด หรือระบบประสาทแล้ว ผู้ป่วยจะมีโอกาสเสียชีวิตได้สูง หรือทำให้การบาดเจ็บหรืออาการป่วยของผู้ป่วยฉุกเฉินนั้น รุนแรงขึ้น หรือเกิดภาวะแทรกซ้อนขึ้นได้อย่างฉับไว

ใช้สัญลักษณ์ **สีแดง**

6 กลุ่มอาการ
ป่วยฉุกเฉินวิกฤต
ใช้สิทธิรักษาฟรี 72 ชม.แรก

กลุ่มอาการเจ็บป่วยฉุกเฉินวิกฤต
ที่สามารถใช้สิทธิ เจ็บป่วยฉุกเฉินวิกฤต
มีสิทธิทุกที่ หรือยูเซป ซึ่งสามารถเข้ารักษา
โรงพยาบาลที่ใกล้ที่สุดทั้ง รพ.รัฐ
และ รพ.เอกชน ทุกแห่ง
ไม่ต้องเสียค่าใช้จ่าย ช่วง 72 ชั่วโมงแรก

เริ่มวันที่ 1 เม.ย. 2560

มี 6 กลุ่มอาการตามหลักเกณฑ์คัดแยก
ผู้ป่วยฉุกเฉินที่คณะกรรมการ
การแพทย์ฉุกเฉิน (กพฉ.) กำหนด คือ

1. 1.หมดสติ ไม่รู้สึกตัว ไม่หายใจ
2. 2.หายใจเร็ว หอบเหนื่อยรุนแรง
   หายใจติดขัดมีเสียงดัง
3. 3.ซึมลง เหงื่อแตก ตัวเย็น หรือมีอาการชักร่วม
4. 4.เจ็บหน้าอกเฉียบพลัน รุนแรง
5. 5.แขนขาอ่อนแรงครึ่งซีก
   พูดไม่ชัดแบบปัจจุบันทันด่วน
6. หรือชักต่อเนื่องไม่หยุด
   6. มีอาการอื่นร่วมที่มีผลต่อการหายใจ
   ระบบการไหลเวียนโลหิต และระบบสมอง
   ที่อาจเป็นอันตรายต่อชีวิต

ผู้จัดการ info Graphics

ที่มา : การกระทรวงสาธารณสุข (สธ.)

หน่วยรับเรื่องร้องเรียนอิสระในพื้นที่ ม.50 (5)

และ ศูนย์ประสานงานหลักประกันสุขภาพประชาชน

ภายในเขตพื้นที่ร้อยเอ็ดสารสินธุ์

- หน่วยรับเรื่องร้องเรียนฯ ม.50 (5) จังหวัดขอนแก่น
  - บัตรทองของเรา ผู้ประสานงาน นายศตคุณ คนไว
- หน่วยรับเรื่องร้องเรียนฯ ม.50 (5) จังหวัดมหาสารคาม
  - หน่วยรับเรื่องร้องเรียนอื่นที่เป็นอิสระจากผู้ถูกร้องเรียนตามมาตรา50-5จมค
    ผู้ประสานงาน นายสังคม จริงไรสง
- หน่วยรับเรื่องร้องเรียนฯ ม.50 (5) จังหวัดร้อยเอ็ด
  - ศูนย์ประสานงานหลักประกันสุขภาพประชาชน /50(5)ร้อยเอ็ด
    ผู้ประสานงาน นางอาภรณ์ อะทาโส

หน่วยรับเรื่องร้องเรียนอิสระในพื้นที่ ม.50 (5)

และ ศูนย์ประสานงานหลักประกันสุขภาพประชาชน (ต่อ)

ภายในเขตพื้นที่ร้อยเอ็ดสารสินธุ์

- หน่วยรับเรื่องร้องเรียนฯ ม.50 (5) ตำบลธงธานี จังหวัดร้อยเอ็ด
  - หน่วยรับเรื่องร้องเรียนอื่นที่เป็นอิสระจากผู้ร้องเรียน ต.ธงธานี
    ผู้ประสานงาน นางเลิศลักษณ์ นามไพร

- หน่วยรับเรื่องร้องเรียนฯ ม.50 (5) จังหวัดกาฬสินธุ์ (ขบวนเครือข่ายหญิงไทย)
  - หน่วยรับเรื่องร้องเรียนอื่น ที่เป็นอิสระจังหวัดกาฬสินธุ์
    ผู้ประสานงาน นางม้วน ถิ่นวิลัย

หน่วยรับเรื่องร้องเรียนอิสระในพื้นที่ ม.50 (5)

และ ศูนย์ประสานงานหลักประกันสุขภาพประชาชน (ต่อ)

ภายในเขตพื้นที่ร้อยเอ็ดสารสินธุ์

- ศูนย์ประสานงานหลักประกันสุขภาพประชาชน HIV จังหวัดขอนแก่น
  - ศูนย์ประสานงานหลักประกันสุขภาพ - เครือข่ายhiv/เอดส์
  - ผู้ประสานงาน น.ส.จิดาภา เฉียบแหลม
- ศูนย์ประสานงานหลักประกันสุขภาพประชาชน HIVจังหวัดกาฬสินธุ์
  - ศูนย์ประสานงานหลักประกันสุขภาพประชาชนจังหวัดกาฬสินธุ์
  - ผู้ประสานงาน นายสุวิทย์ อัมพวา

หน่วยรับเรื่องร้องเรียนอิสระในพื้นที่ ม.50 (5)

และ ศูนย์ประสานงานหลักประกันสุขภาพประชาชน (ต่อ)

ภายในเขตพื้นที่ร้อยเอ็ดสารสินธุ์

- ศูนย์ประสานงานหลักประกันสุขภาพประชาชน เครือข่ายผู้สูงอายุเทศบาลเมืองกาฬสินธุ์

  ศูนย์ประสานงานฯภาคประชาชน วัดใต้โพธิ์ค้ำ

  ผู้ประสานงาน นางกฤษณา ไชยสิทธิ์

- ศูนย์ประสานงานหลักประกันสุขภาพประชาชน สภาฮักแพง เบิ่งแงงคนมหาสารคาม

  ศูนย์ประสานงานหลักประกันสุขภาพประชาชน-สภาฮักแพง

  ผู้ประสานงาน นางสุมาลี บุตรคำโชติ

สปสช.

สำนักงานหลักประกันสุขภาพแห่งชาติ

สายด่วน สปสช.

1330

บริการข้อมูลสิทธิหลักประกันสุขภาพ