



# โรงพยาบาลสิรินธร จังหวัดขอนแก่น

## The Sirindhorn Khon Kaen Hospital



# ประเด็นที่ 6

## ระบบบรรณาภิบาล



### การบริหารการเงินการคลังสุขภาพ

นำเสนอโดย ทันตแพทย์สุวิทย์ ศุภวิโรจน์เลิศ

รองฯด้านยุทธศาสตร์และการเงินการคลัง

โรงพยาบาลศิริราช จังหวัดขอนแก่น

14 มิ.ย.65

# กรอบการนำเสนอ

แนะนำ รพ.และศักยภาพบริการ

นโยบายการเงินการคลังโรงพยาบาล

ระบบติดตามกำกับด้านการเงินการคลัง

ความภาคภูมิใจ





# โรงพยาบาลสิรินธร จังหวัดขอนแก่น



- พื้นที่ 300 ไร่
- เป็นโรงพยาบาลทั่วไป ( M1 )
- เปิดให้บริการ 150 เตียง



# เปรียบเทียบจำนวนประชากร UC ขอนแก่น 110,281 ; 2.87

มีประชากรน้อยเป็นอันดับที่ 15 จาก 26 CUP

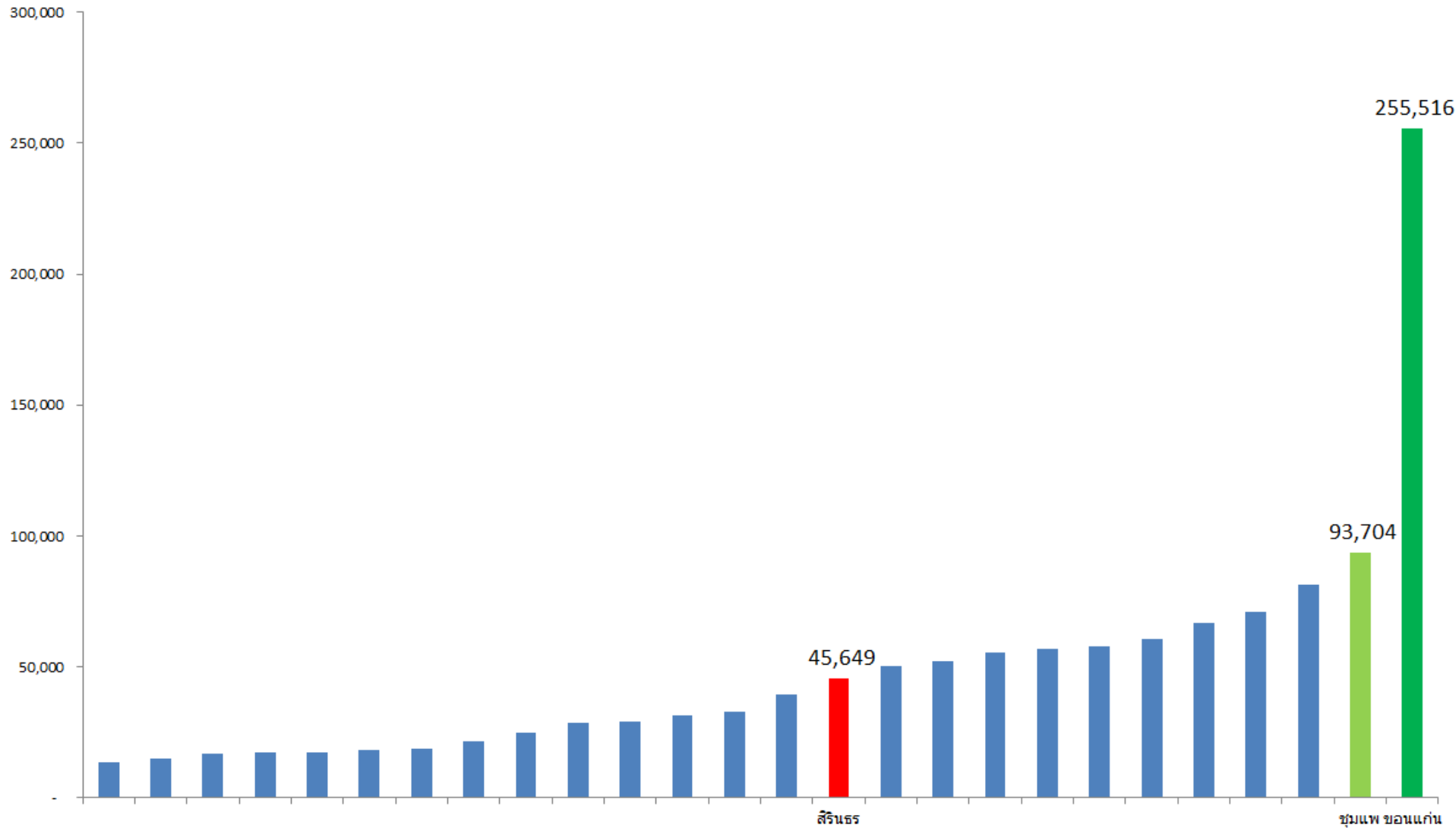

# ประชากรในพื้นที่แยกตามสิทธิ์การรักษา

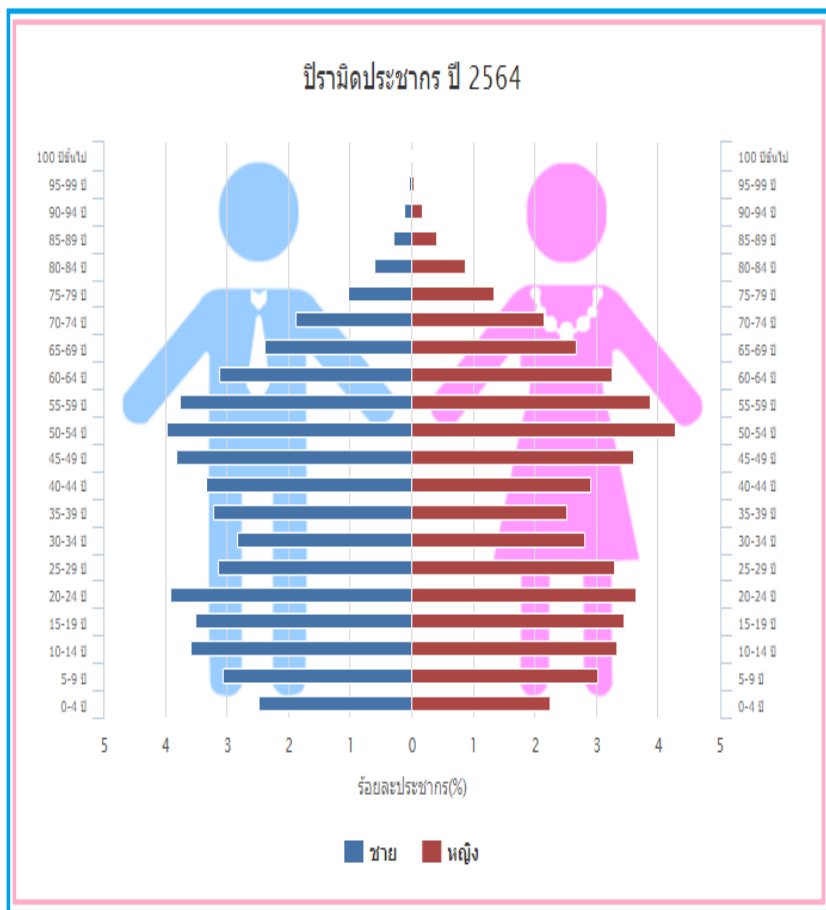

สิทธิ UC	45,649 คน
สิทธิข้าราชการ/อปท	3,406 คน
สิทธิประกันสังคม	12,580 คน
ต่างด้าว	1,597 คน
สิทธิว่าง	0 คน

**รวม 63,232 คน**





# ทำเนียบผู้บริหาร โรงพยาบาลสิรินธร จังหวัดขอนแก่น

ผู้อำนวยการ  
โรงพยาบาล

พญ.นภาพร สิงขรเบ็ญย



(043)267041-2  
ต่อ 1088



รองผู้อำนวยการ  
ฝ่ายการแพทย์

นพ.ศักดิ์ชัย เทียรต์จันทวน



(043)267041-2  
ต่อ 1087



รองผู้อำนวยการ  
ด้านบริการปฐมภูมิ

พญ.ศรีสุรางค์ มั่งมี



(043)267041-2  
ต่อ 1079



รองผู้อำนวยการ  
ฝ่ายการพยาบาล

นางรัตนา เนินลาว



(043)267041-2  
ต่อ 1082



รองผู้อำนวยการ  
ด้านพัฒนาระบบบริการ  
และสนับสนุนบริการสุขภาพ

พญ.หรรษา เรืองศิริปิยะกุล



(043)267041-2  
ต่อ 1103



รักษาการ  
รองผู้อำนวยการ  
ฝ่ายบริหาร

นายประทีป คำพิชิต



(043)267041-2  
ต่อ 1092



รองผู้อำนวยการ  
ด้านยุทธศาสตร์  
และการเงินการคลัง

นพ.สุวิทย์ ศักวิโรจน์เลิศ



(043)267041-2  
ต่อ 1105



ประธาน  
องค์กรแพทย์

พญ.บุญญาภศ รัตนปริญญา



(043)267041-2  
ต่อ 1080



ข้อมูล ณ วันที่ 15 ธันวาคม 2564



# บุคลากรทั้งหมด CUP สิริธร

โรงพยาบาลสิรินธร จังหวัดขอนแก่น

455 คน

โรงพยาบาลส่งเสริมสุขภาพตำบล  
สำนักงานสาธารณสุขอำเภอ

64 คน

ทั้งหมด

อัตราส่วนต่อประชากร

รวม 519 คน

1:102





โสต ศอ นาสิก  
**2 คน**

ศัลยศาสตร์  
**3 คน**

จักษุแพทย์  
**2 คน**

อายุรกรรม  
**7 คน**

เวชศาสตร์ฟื้นฟู  
**2 คน**

จิตแพทย์  
**2 คน**

สูติรีเวชศาสตร์  
**2 คน**

วิสัญญีแพทย์  
**2 คน**

รังสีแพทย์  
**2 คน**

กุมารเวชศาสตร์  
**3 คน**

เวชศาสตร์  
ฉุกเฉิน  
**2 คน**

เวชศาสตร์  
ครอบครัว  
**5 คน**

ตจวิทยา  
**2 คน**

ศัลยกรรมกระดูก  
**4 คน**



# จำนวนผู้ป่วย **นอก** ทั้งหมด





# อันดับโรค OPD 2565 (ตค.-เมษ.)



ตรวจคัดกรองโรค

39,418



**Skin**

11,704



**DM**

5,218



**CKD**

4,222



**HT**

2,895

# จำนวนผู้ป่วยใน ทั้งหมด

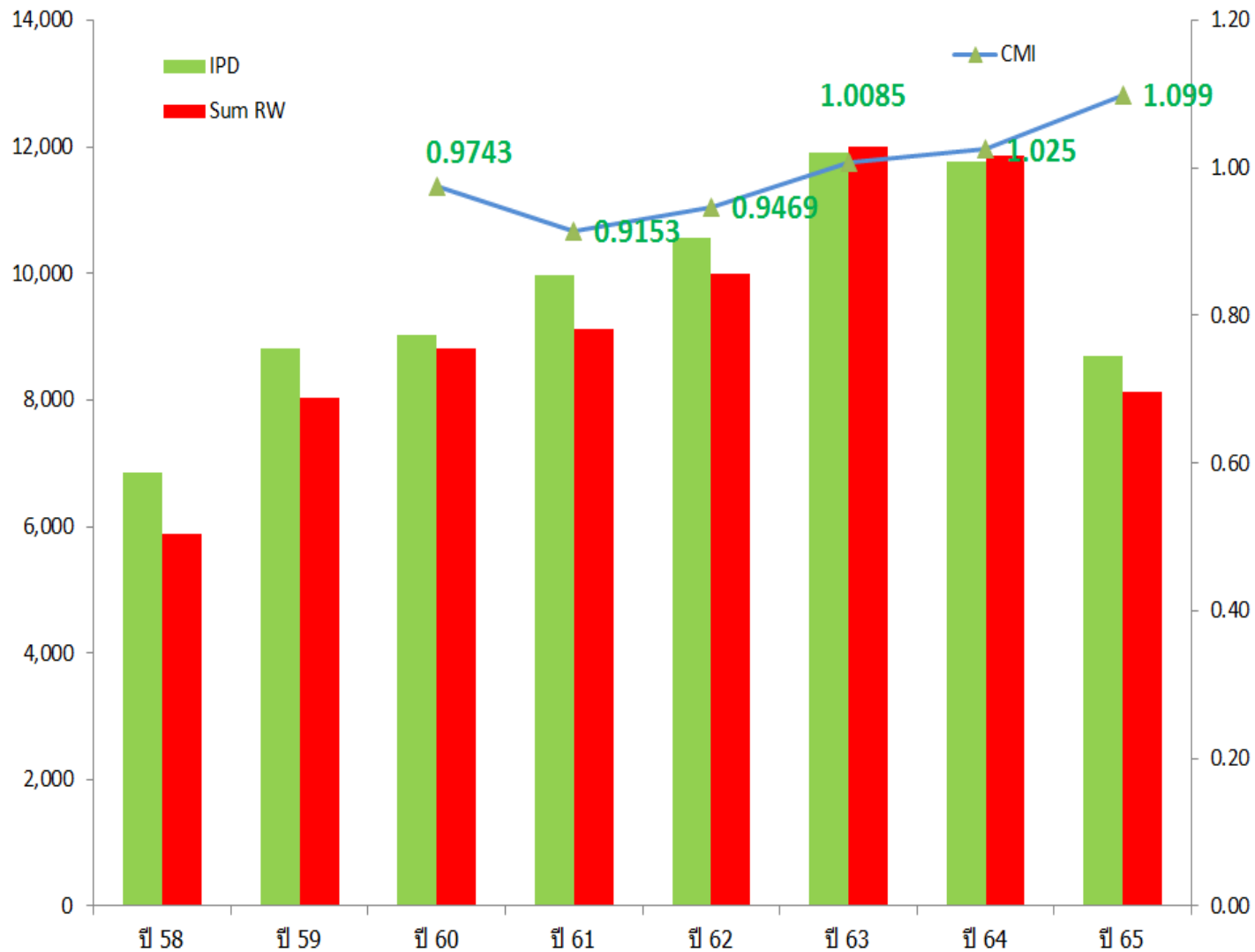

# อันดับโรค IPD 2565 (ตค.-เมษ.)



**Cataract**

865



**Acute Pharyngitis**

722



**Pneumonia**

588



**COVID**

514



**Fx of Limb**

408

# รายได้จากการให้บริการแยกตามสิทธิผู้ป่วย

(ตค.-เมย.)

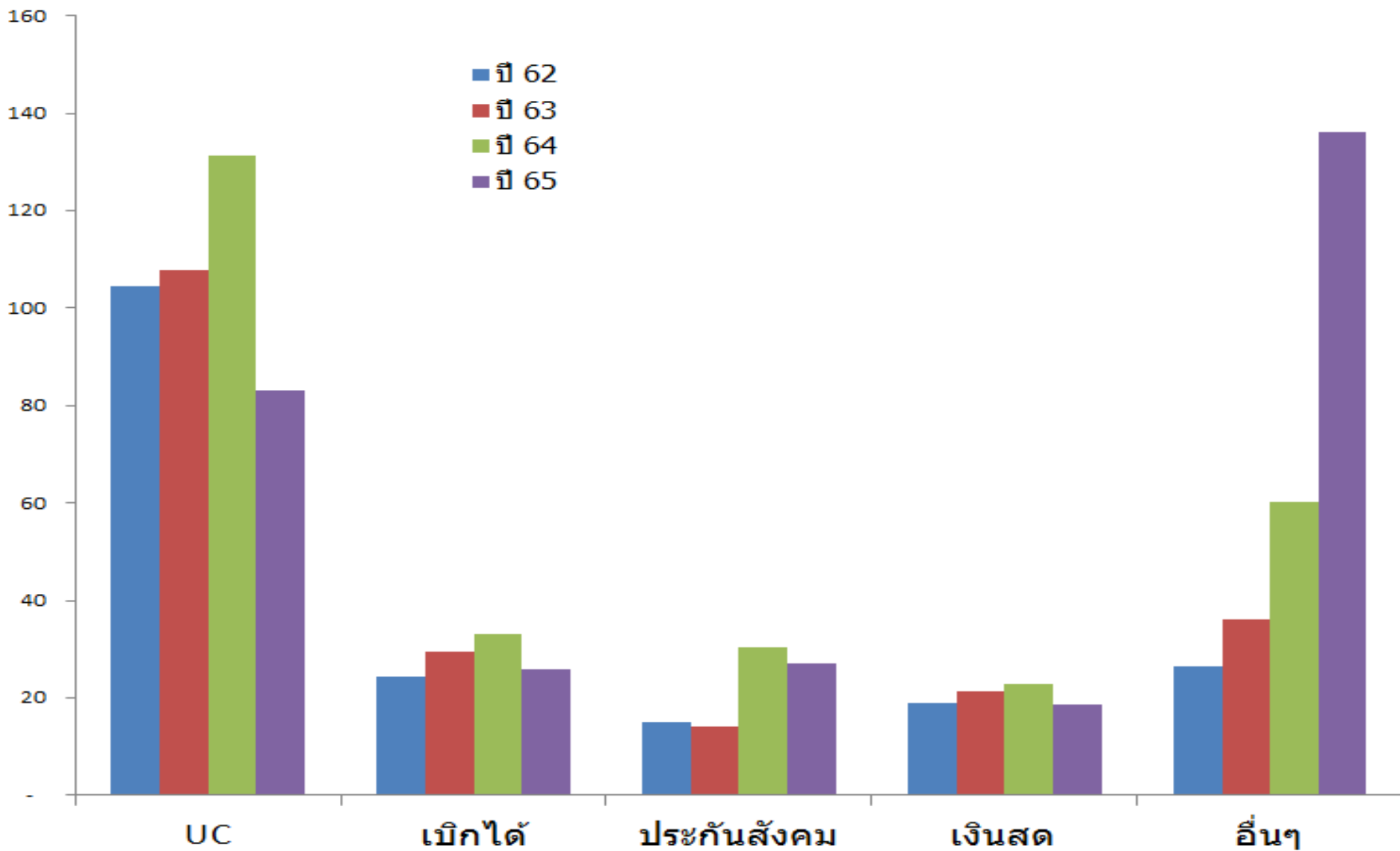



# ผลการ Audit เชนระเบียน IPD

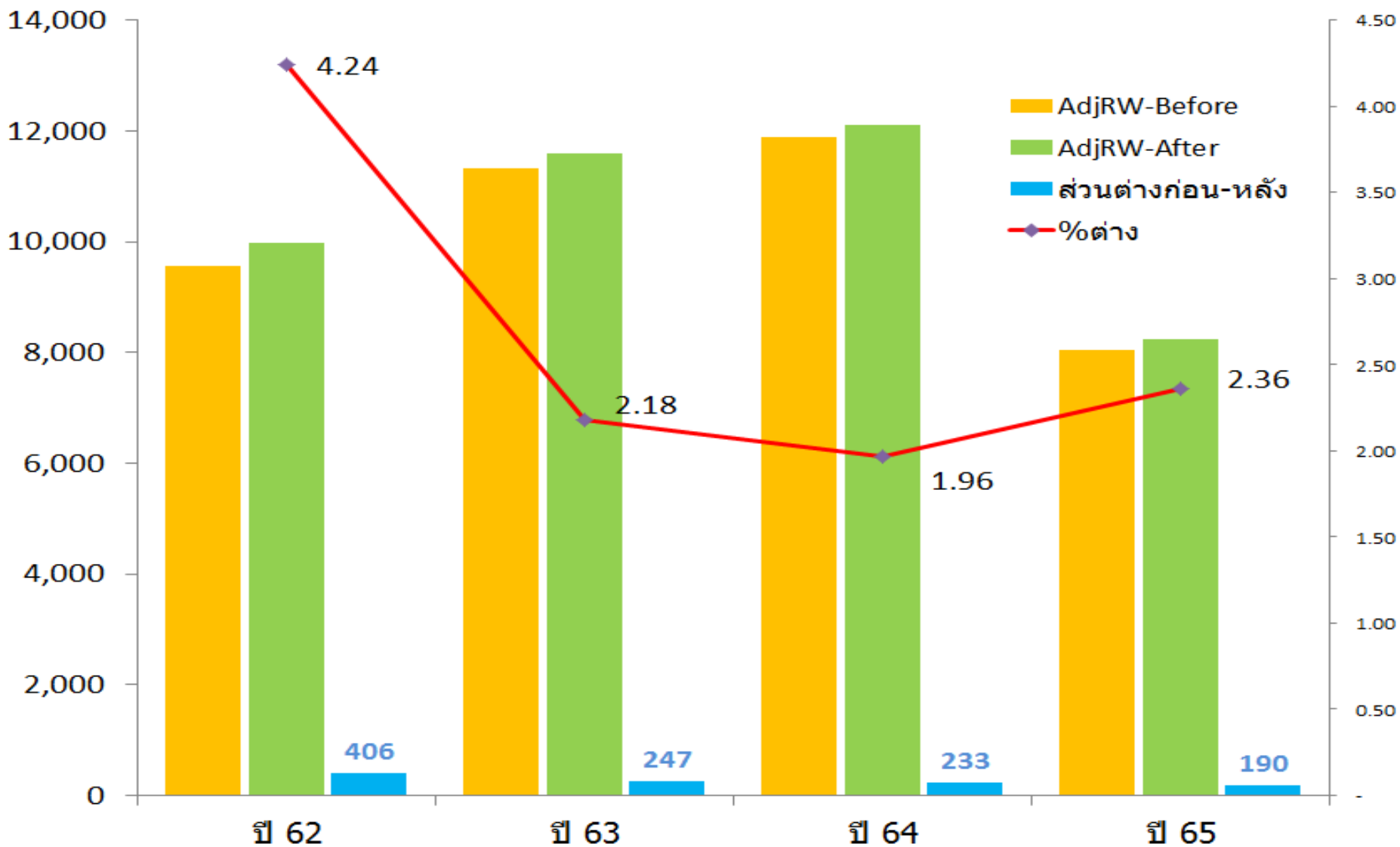

# ความสมบูรณ์ 43 เพิ่ม

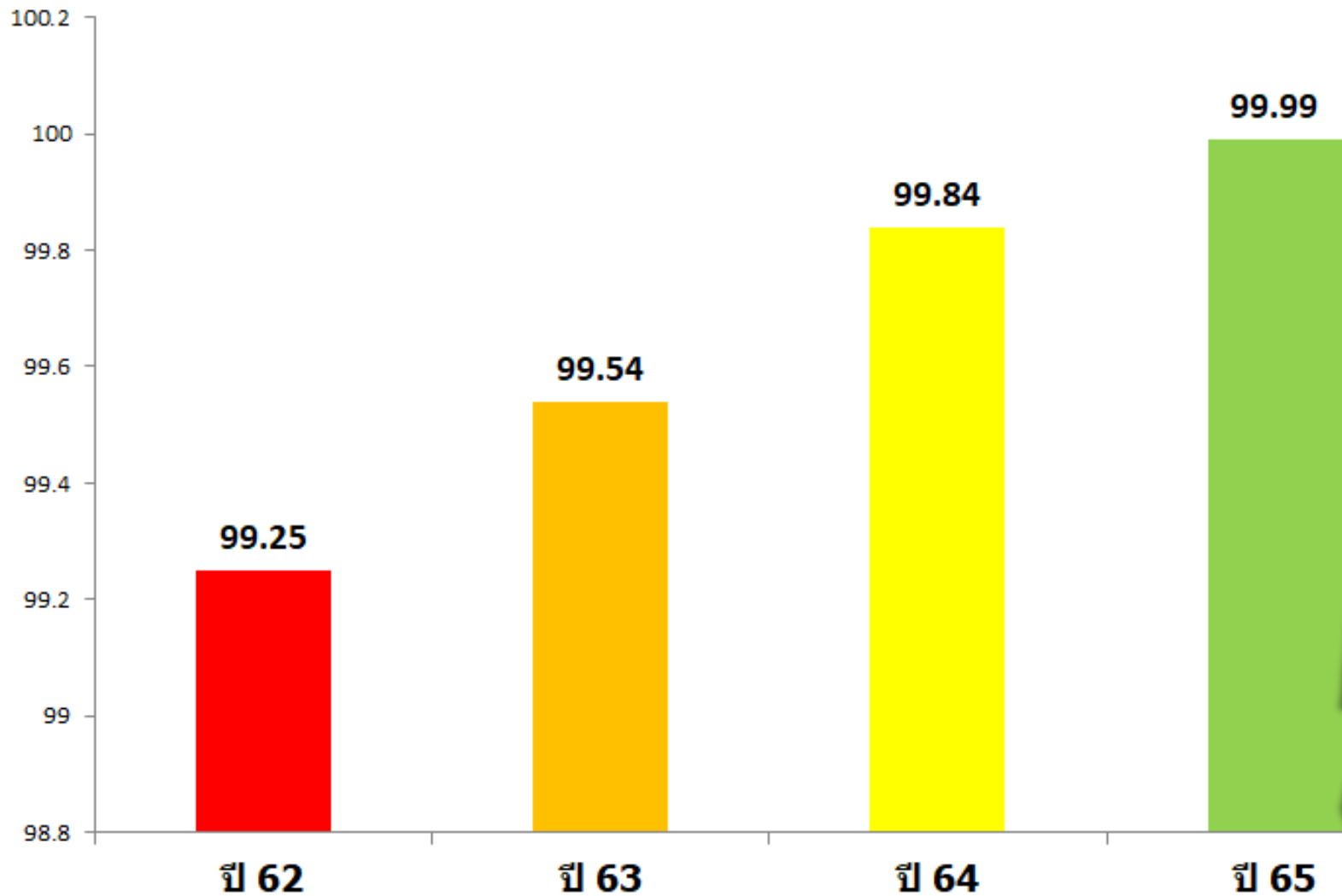

# ต้นทุนการให้บริการผู้ป่วยนอก ผู้ป่วยใน

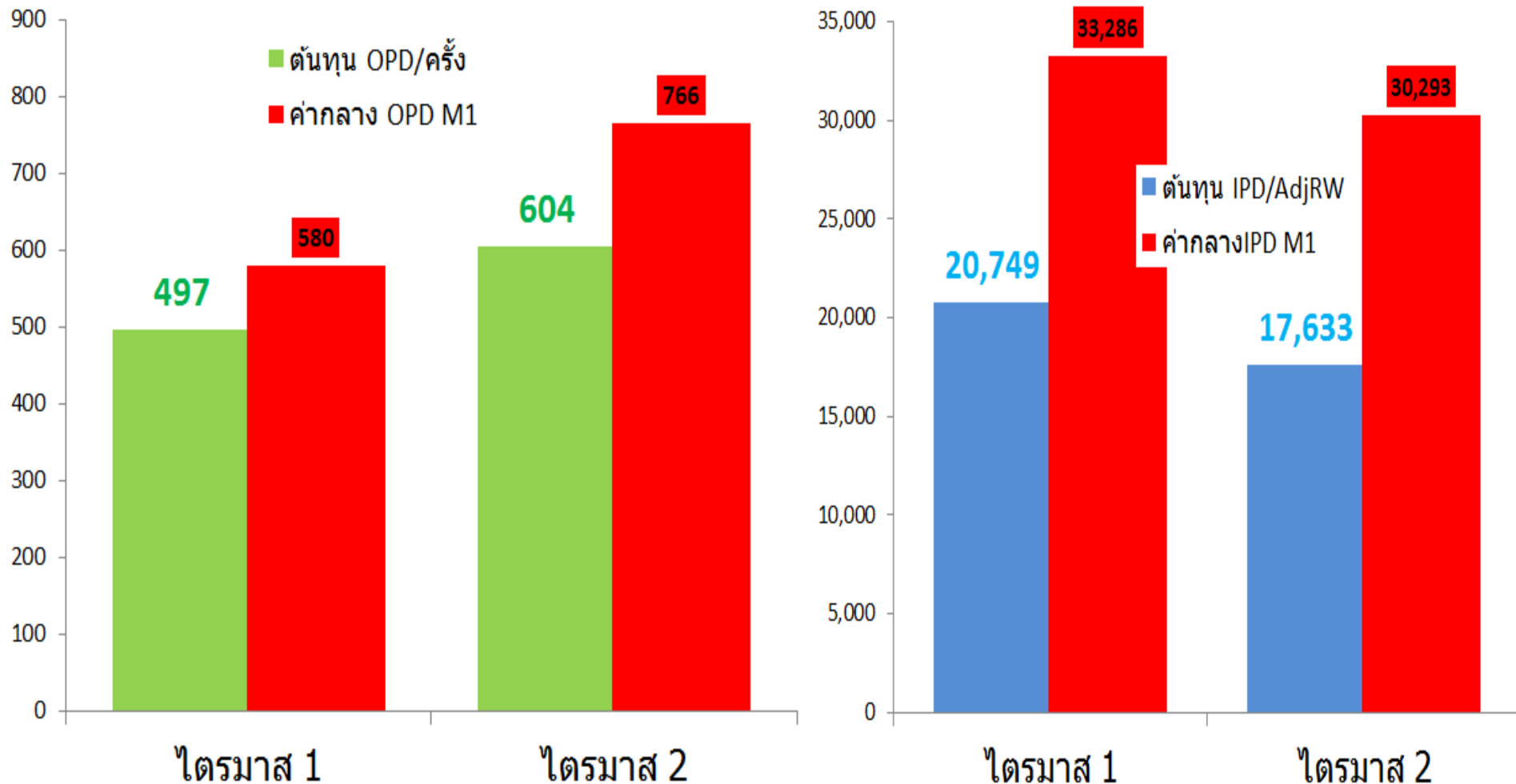

# เปรียบเทียบต้นทุน

## ไตรมาส 1

LC เงินเดือนและค่าจ้าง

DC ค่ายา

SC ค่าวัสดุวิทยาศาสตร์และการแพทย์

NDC ค่าเวชภัณฑ์มีใช้ยาและวัสดุการแพทย์

■ 2565Q1

■ ค่ากลาง

■ ส่วนต่าง

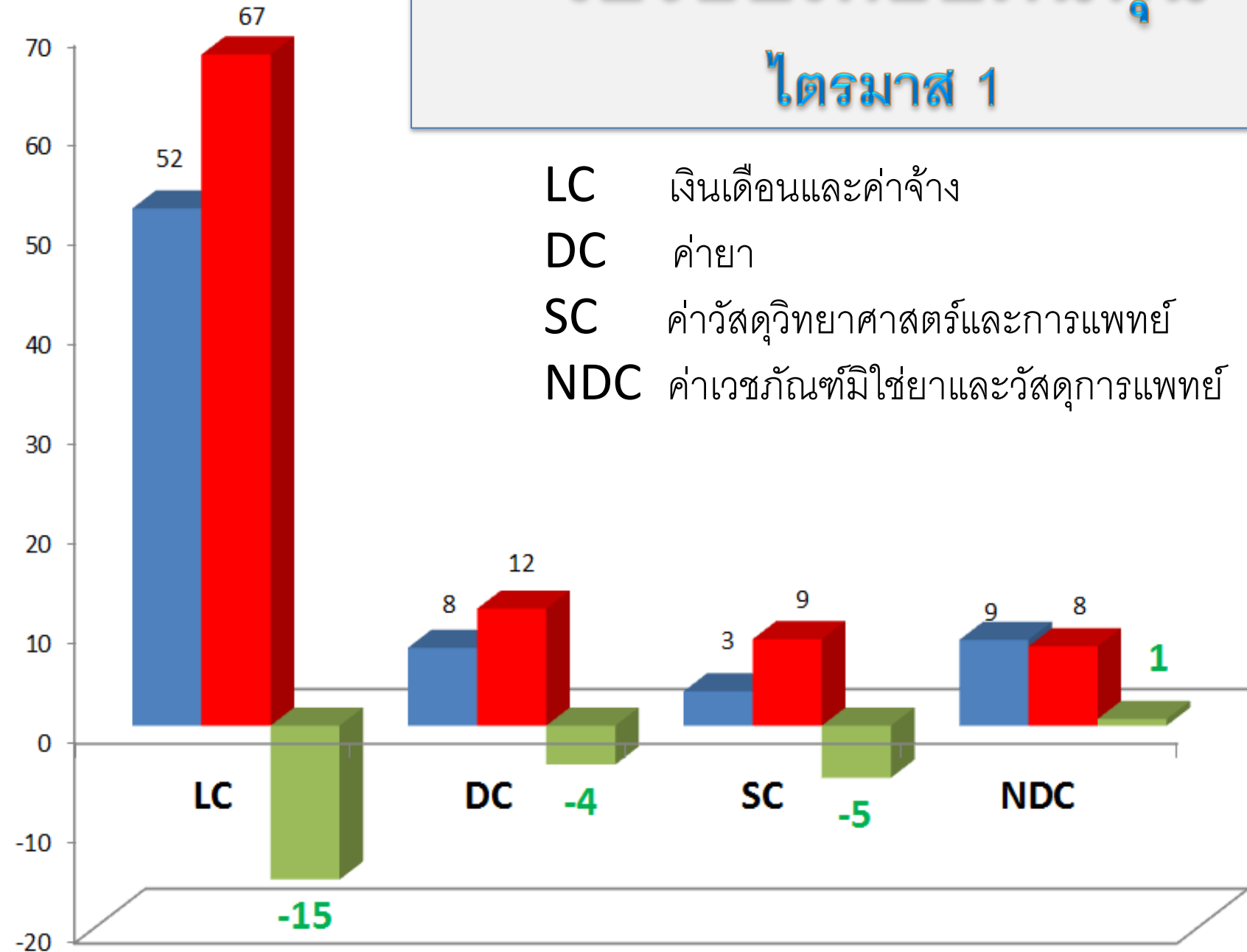



# เปรียบเทียบต้นทุน

## ไตรมาส 2

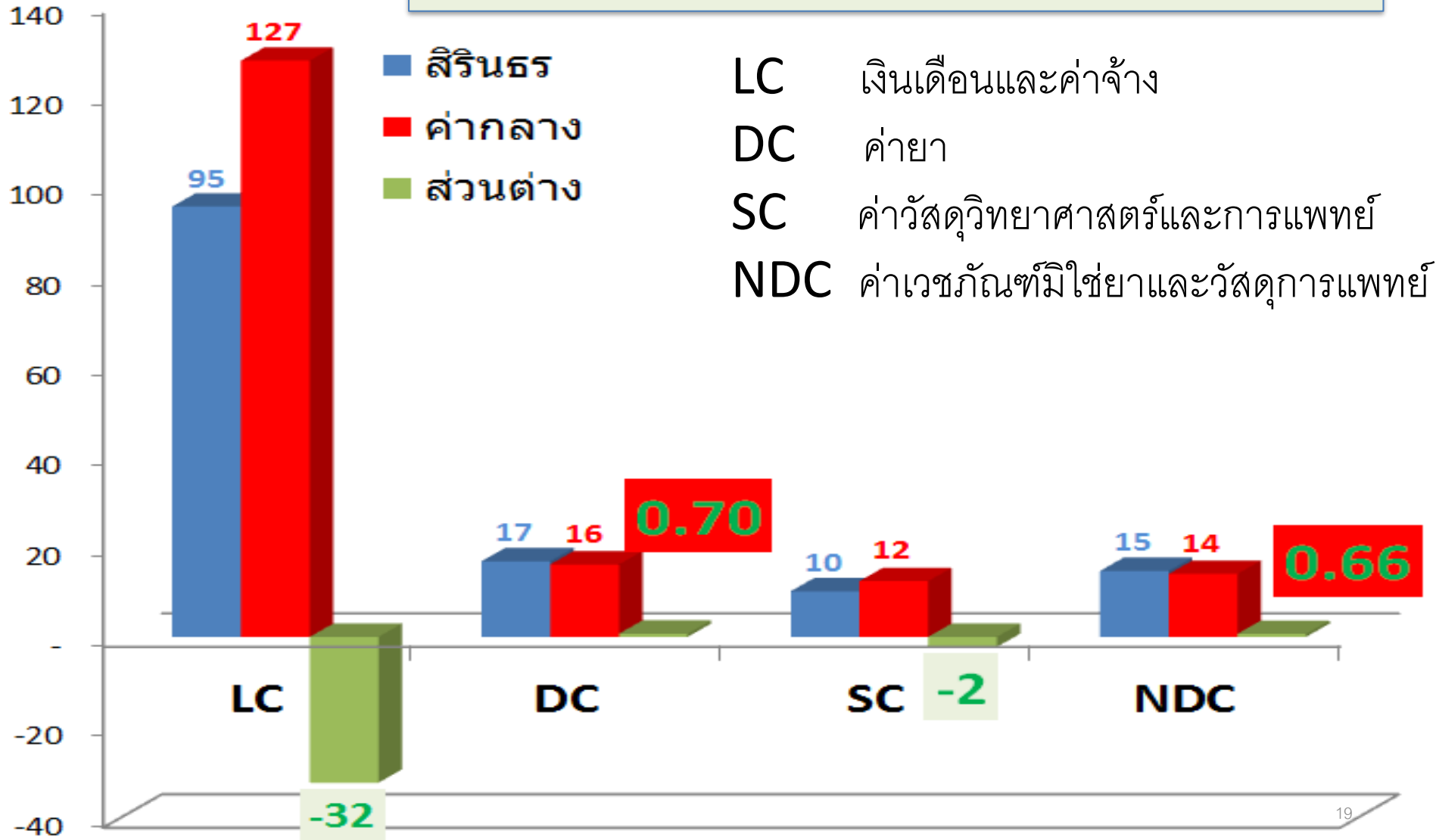

# ไตรมาส 1

ค่ากลาง

ทำได้

1.ประสิทธิภาพการทำกำไร (Operating Margin) ★	37.99	41.52
2.อัตราผลตอบแทนจากสินทรัพย์ (Return on Asset)	12.66	9.86
3. ระยะเวลาถัวเฉลี่ยในการชำระหนี้การค้า	<=90 วัน	259
4. ระยะเวลาถัวเฉลี่ยในการเรียกเก็บหนี้ UC	<=60 วัน	105
5. ระยะเวลาถัวเฉลี่ยในการเรียกเก็บหนี้กรมบัญชีกลาง CSMBS	<=60 วัน	63
6. ระยะเวลาถัวเฉลี่ยในการเรียกเก็บหนี้ประกันสังคม SSS	<=90 วัน	104
7. การบริหารสินค้าคงคลัง	<=60 วัน	66

ณ 31 มกราคม 65

## ไตรมาส 2

ค่ากลาง

ทำได้

1.ประสิทธิภาพการทำกำไร (Operating Margin) ★	31.79	40.22
2.อัตราผลตอบแทนจากสินทรัพย์ (Return on Asset) ★	18.66	22.87
3. ระยะเวลาถัวเฉลี่ยในการชำระหนี้การค้า	<=90 วัน	231
4. ระยะเวลาถัวเฉลี่ยในการเรียกเก็บหนี้ UC	<=60 วัน	102
5. ระยะเวลาถัวเฉลี่ยในการเรียกเก็บหนี้กรมบัญชีกลาง CSMBS	<=60 วัน	66
6. ระยะเวลาถัวเฉลี่ยในการเรียกเก็บหนี้ประกันสังคม SSS	<=90 วัน	124
7. การบริหารสินค้าคงคลัง ★	<=60 วัน	38

ณ 31 มีนาคม 65



# สถานการณ์การเงินการคลังโรงพยาบาล

6

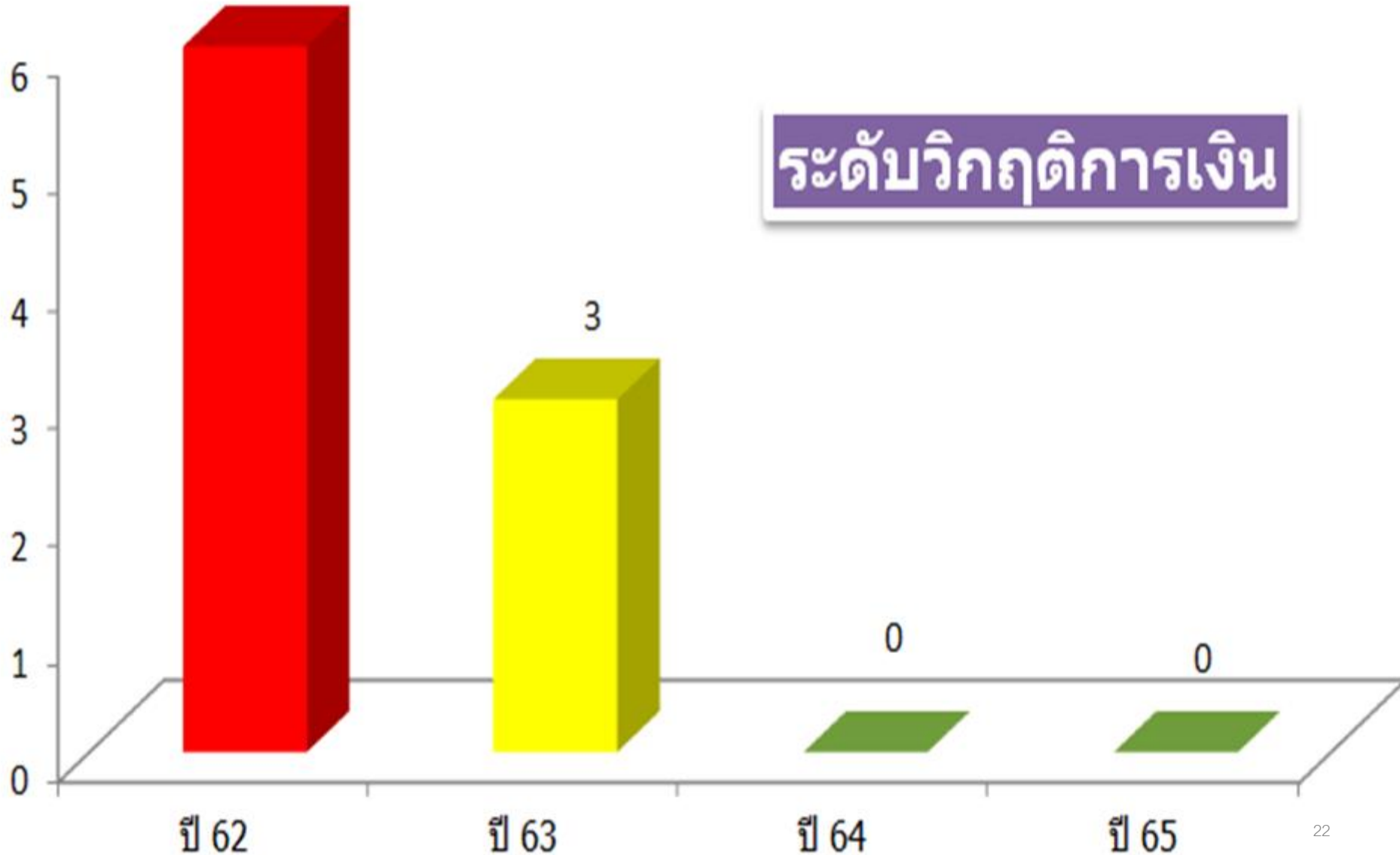

# เปรียบเทียบรายได้ – รายจ่าย (ณ พ.ค.65)

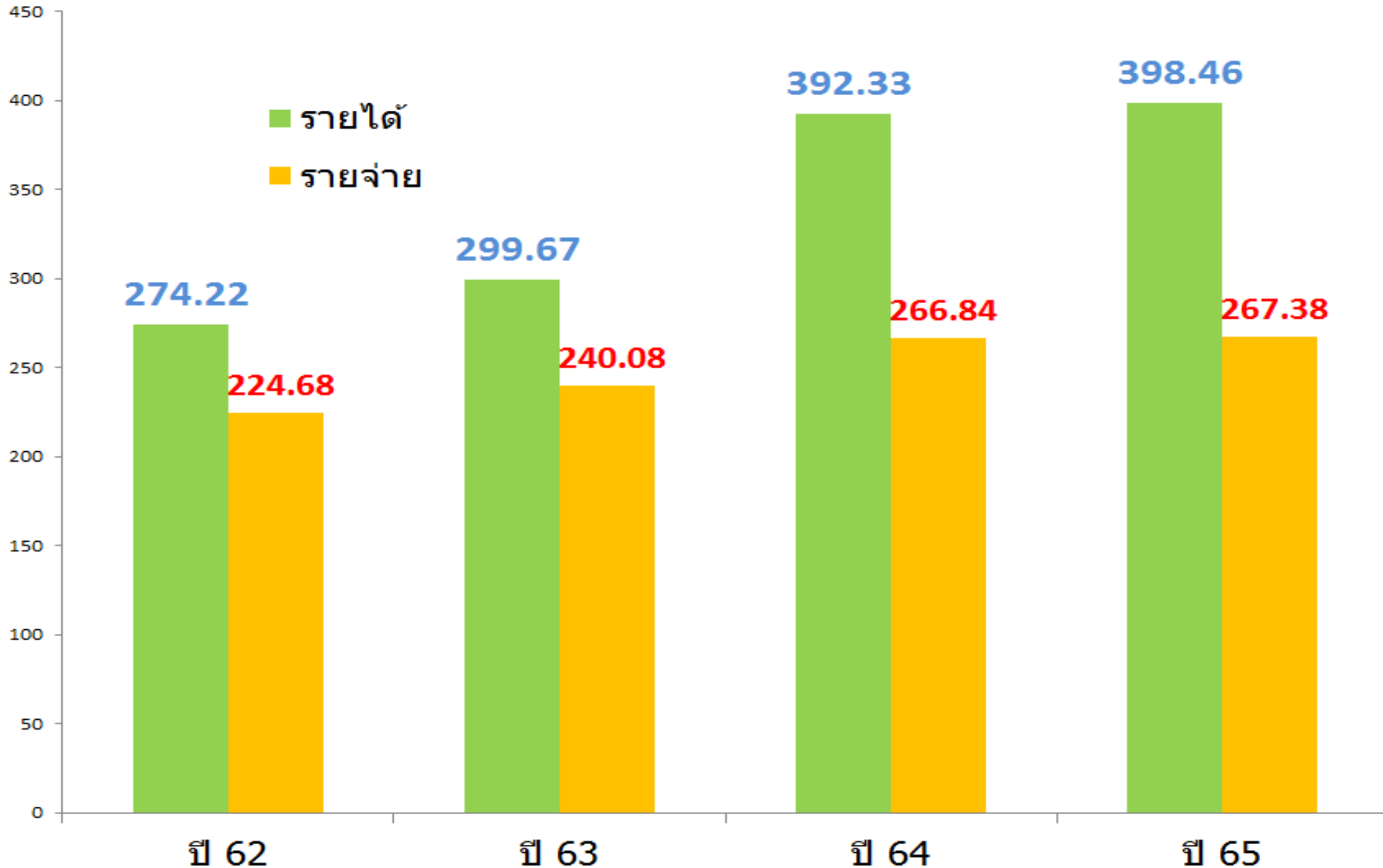

# ควบคุมค่าใช้จ่าย

## ผ่านการตัดยอดในระบบคอมพิวเตอร์

โรงพยาบาลสิรินธร จังหวัดขอนแก่น



แสดงข้อมูล ระหว่างวันที่:

ถึงวันที่:

แสดงข้อมูล

🏠 กลับหน้าหลัก

📄 สถานะการขออนุมัติรวมทั้งโรงพยาบาล

📄 สถานะการขออนุมัติแยกฝ่ายงาน

📄 รายงานรายปีแยกตามฝ่ายงาน

📄 รายงานหมวดคงที่ขอเบิก

📄 รายงานหมวดคงที่อนุมัติ

### สถานะการขออนุมัติรวมทั้งโรงพยาบาล

ค้นหาเลขที่บันทึก :

ลำดับ	หมวดคงที่	วงเงินจัดสรร	คีย์แล้ว	รับเรื่องแจ้ง	ไม่อนุมัติ	อนุมัติแล้ว	*	mindate	maxdate
1	500.01 เวชภัณฑ์(ยา)	30,931,531.00	28,226,714.32	28,226,714.32	-	28,226,714.32	✓	6 ต.ค. 2563	16 ก.ย. 2564
2	500.02 เวชภัณฑ์มีโซยา/วัสดุการแพทย์	3,929,191.00	3,067,296.15	2,716,457.00	-	2,701,937.00	✓	5 ต.ค. 2563	10 ก.ย. 2564
3	500.03 วัสดุทันตกรรม	801,758.00	466,714.26	466,714.26	-	466,714.26	✓	21 ต.ค. 2563	31 ส.ค. 2564
4	500.04 วัสดุเอ็กซเรย์	120,000.00	5,500.00	5,500.00	-	5,500.00	✓	17 ก.พ. 2564	17 ก.พ. 2564
5	500.05 วัสดุสำนักงาน	1,020,654.00	1,206,709.18	1,205,559.18	-	1,205,559.18	✓	6 ต.ค. 2563	19 ก.ย. 2564
6	500.06 วัสดุคอมพิวเตอร์	1,063,647.00	1,477,754.00	1,421,556.00	-	1,379,908.00	✓	7 ต.ค. 2563	8 ก.ย. 2564
7	500.07 วัสดุงานบ้านงานครัว	2,663,131.00	3,174,750.04	3,172,526.04	-	3,170,926.04	✓	5 ต.ค. 2563	20 ก.ย. 2564
8	500.08 วัสดุโฆษณาและเผยแพร่	198,840.00	108,599.00	108,599.00	-	106,149.00	✓	6 พ.ย. 2563	12 ส.ค. 2564
9	500.09 วัสดุเครื่องแต่งกาย	357,140.00	585,650.00	543,700.00	-	543,700.00	!	13 ม.ค. 2564	29 ก.ย. 2564 <sup>24</sup>

# สถานการณ์การเงินการคลัง

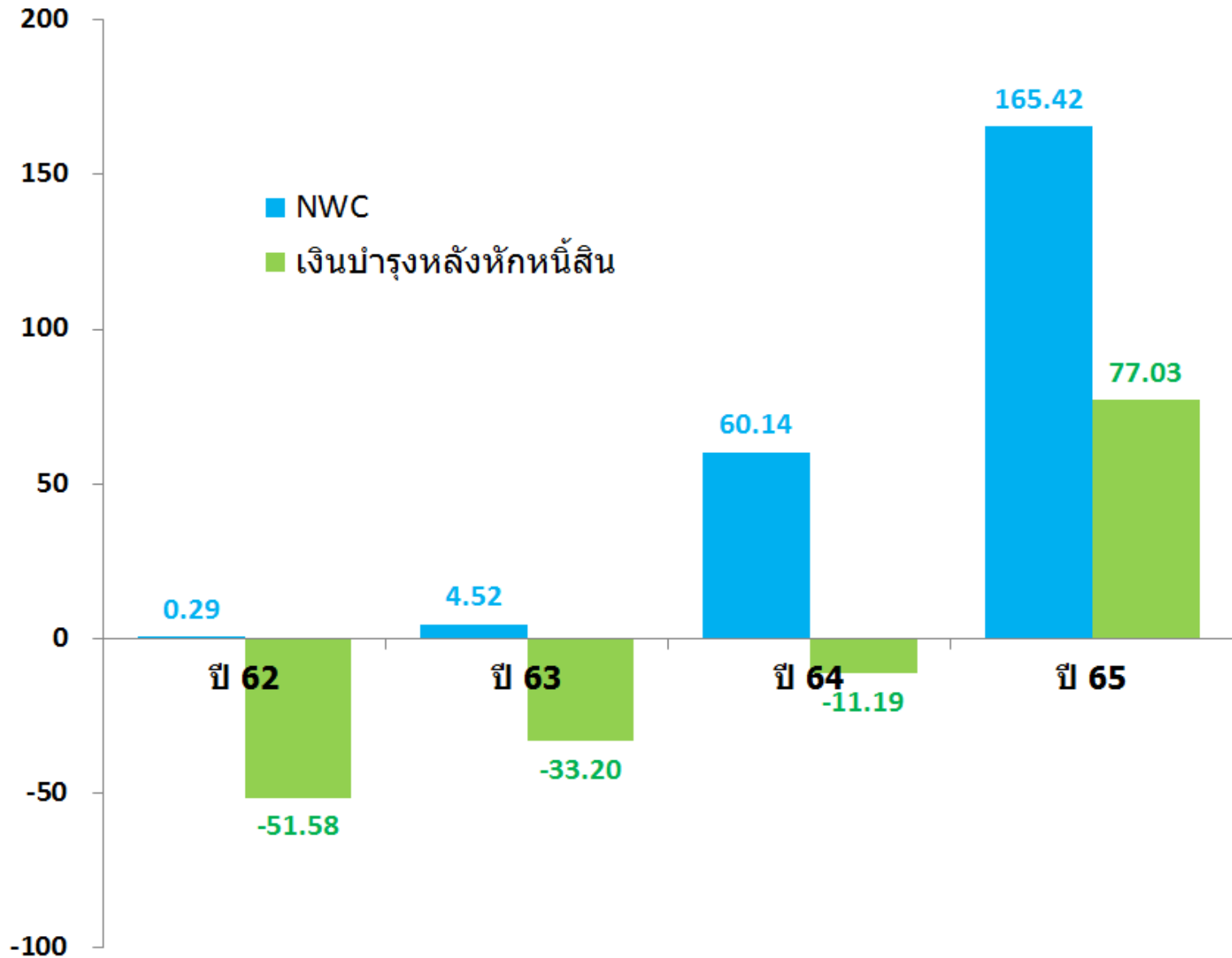



# สถานการณ์การเงินการคลัง

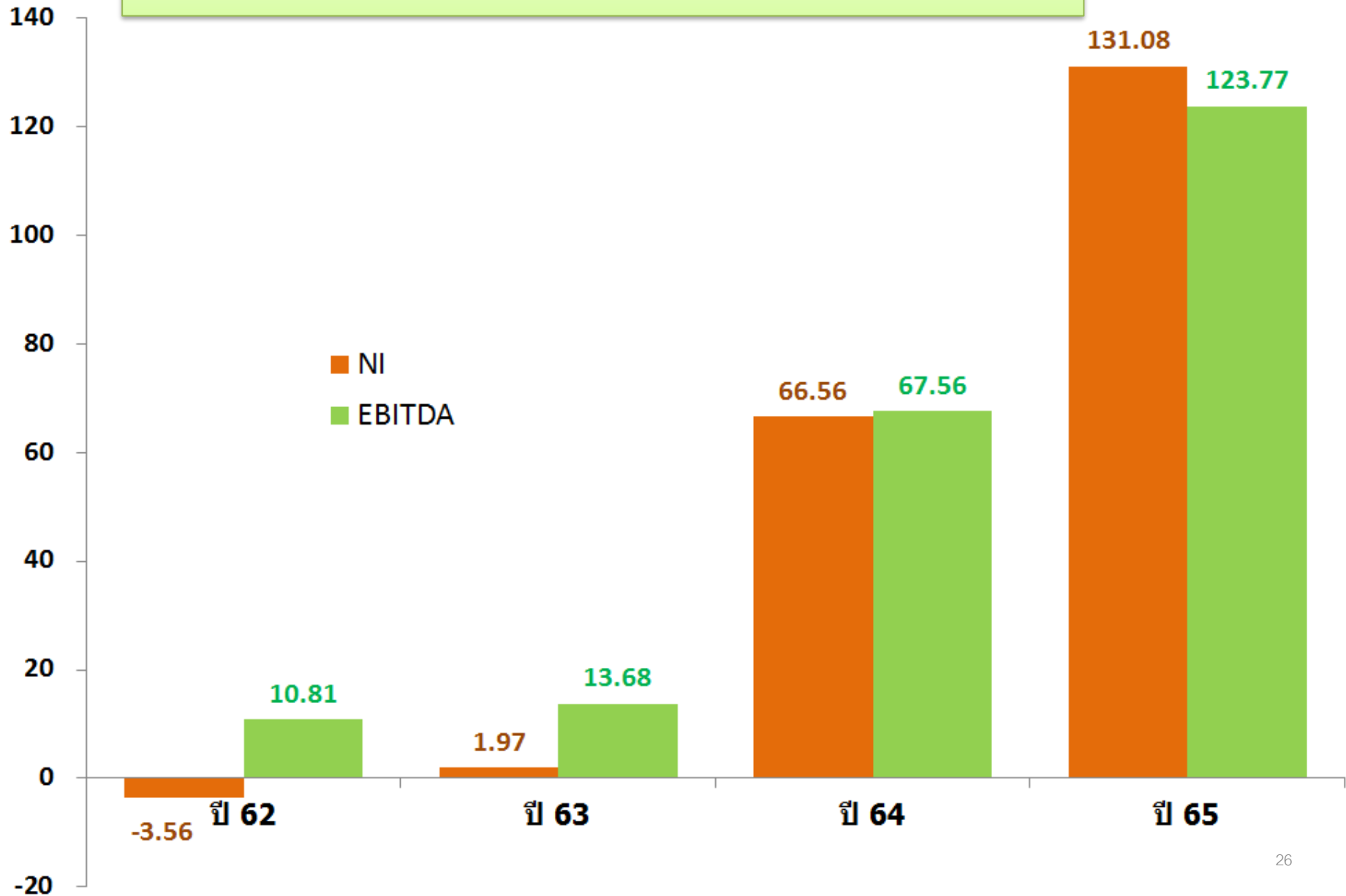

**Current R.**

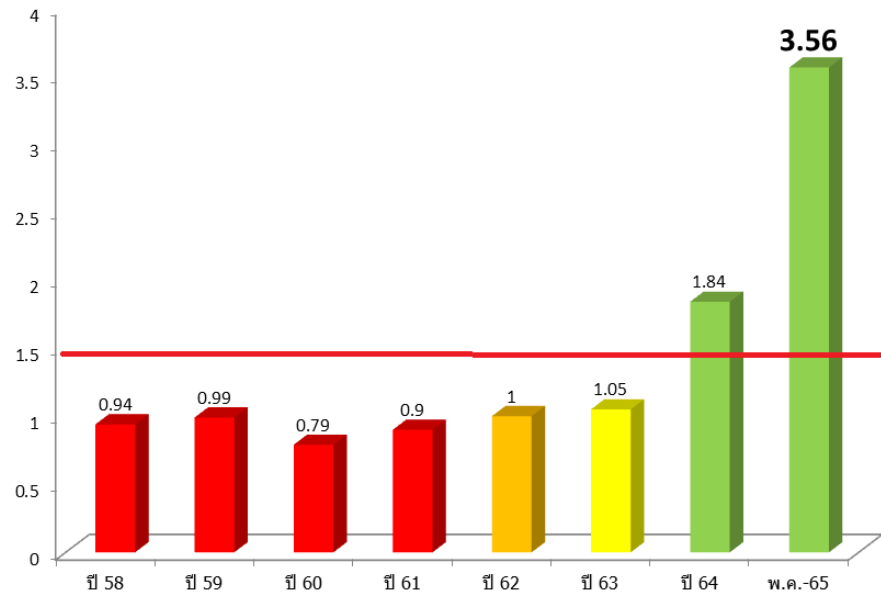

**Quick R**

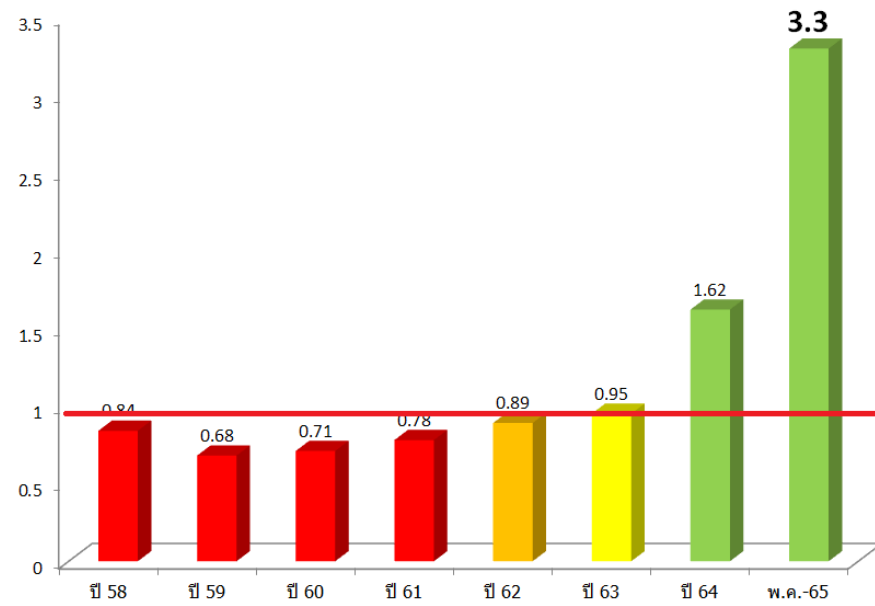

**Cash R**

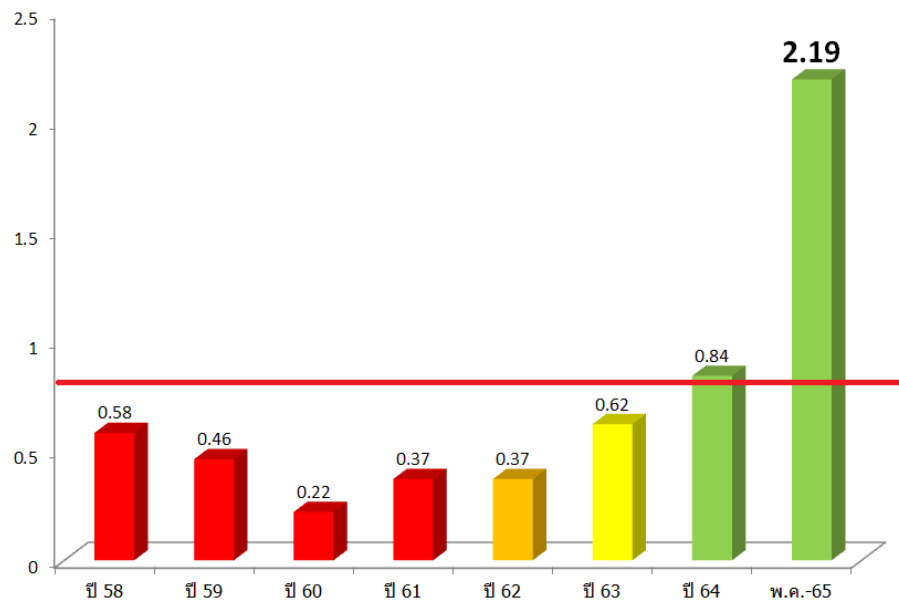

ณ 31 พฤษภาคม 2565

# ภาพรวมการควบคุม Plan fin ไตรมาส 1

รายได้ + 50.32%    รายจ่าย +8.33%

7	ขอนแก่น	10670	ขอนแก่น,รพท.	662,900,709.61	707,548,732.24	44,648,022.63	6.74	884,713,453.50	1,039,490,742.53	154,777,289.03	17.49	ไม่ผ่าน	ไม่ผ่าน	ไม่ผ่าน
7	ขอนแก่น	10995	บ้านฝาง,รพท.	20,853,100.00	32,553,206.73	11,700,106.73	56.11	30,227,030.01	31,181,073.27	954,043.27	3.16	ไม่ผ่าน	ผ่าน	ผ่าน
7	ขอนแก่น	10996	พระยืน,รพท.	22,723,655.91	39,396,268.95	16,672,613.05	73.37	27,799,154.56	33,239,830.99	5,440,676.43	19.57	ไม่ผ่าน	ไม่ผ่าน	ไม่ผ่าน
7	ขอนแก่น	10997	หนองเรือ,รพท.	26,380,291.69	36,564,276.40	10,183,984.72	38.60	45,174,520.07	46,162,860.21	988,340.15	2.19	ไม่ผ่าน	ผ่าน	ผ่าน
7	ขอนแก่น	10998	ชุมแพ,รพท.	116,409,120.03	176,329,143.89	59,920,023.87	51.47	171,532,909.56	212,163,284.94	40,630,375.38	23.69	ไม่ผ่าน	ไม่ผ่าน	ไม่ผ่าน
7	ขอนแก่น	10999	สีชมพู,รพท.	21,686,385.21	44,142,228.25	22,455,843.04	103.55	38,720,067.48	41,264,697.32	2,544,629.85	6.57	ไม่ผ่าน	ไม่ผ่าน	ไม่ผ่าน
7	ขอนแก่น	11000	น้ำพอง,รพท.	91,641,931.57	244,999,443.96	153,357,512.39	167.34	67,017,108.79	74,397,255.64	7,380,146.85	11.01	ไม่ผ่าน	ไม่ผ่าน	ไม่ผ่าน
7	ขอนแก่น	11001	อุบลรัตน์,รพท.	19,210,310.96	19,803,442.41	593,131.45	3.09	28,397,144.07	25,290,661.19	-3,106,482.88	-10.94	ผ่าน	ไม่ผ่าน	ผ่าน
7	ขอนแก่น	11002	บ้านไผ่,รพท.	61,899,489.67	84,536,225.85	22,636,736.18	36.57	78,019,958.77	85,196,138.77	7,176,180.00	9.20	ไม่ผ่าน	ไม่ผ่าน	ไม่ผ่าน
7	ขอนแก่น	11003	เปือยน้อย,รพท.	12,374,813.52	17,781,507.80	5,406,694.28	43.69	19,259,424.26	19,960,455.95	701,031.69	3.64	ไม่ผ่าน	ผ่าน	ผ่าน
7	ขอนแก่น	11004	พล,รพท.	64,667,088.99	186,862,240.11	122,195,151.13	188.96	66,004,742.68	68,766,240.18	2,761,497.50	4.18	ไม่ผ่าน	ผ่าน	ผ่าน
7	ขอนแก่น	11005	เวียงใหญ่,รพท.	13,636,454.88	18,038,116.08	4,401,661.20	32.28	22,134,018.60	18,605,202.52	-3,528,816.08	-15.94	ไม่ผ่าน	ไม่ผ่าน	ไม่ผ่าน
7	ขอนแก่น	11006	เวียงน้อย,รพท.	20,118,903.42	48,141,357.11	28,022,453.70	139.28	30,423,138.76	33,202,162.65	2,779,023.90	9.13	ไม่ผ่าน	ไม่ผ่าน	ไม่ผ่าน
7	ขอนแก่น	11007	หนองสองห้อง,รพท.	22,815,000.00	47,475,629.00	24,660,629.00	108.09	39,935,792.50	43,427,645.46	3,491,852.96	8.74	ไม่ผ่าน	ไม่ผ่าน	ไม่ผ่าน
7	ขอนแก่น	11008	ภูเวียง,รพท.	28,582,995.00	27,782,180.50	-800,814.50	-2.80	45,119,305.75	45,033,558.33	-85,747.42	-0.19	ผ่าน	ผ่าน	ผ่าน
7	ขอนแก่น	11009	น้ำจืดศรี,รพท.	37,526,805.45	51,653,334.61	14,126,529.17	37.64	49,236,031.36	51,356,543.35	2,120,511.99	4.31	ไม่ผ่าน	ผ่าน	ผ่าน
7	ขอนแก่น	11010	ชนบท,รพท.	17,127,198.10	19,918,646.41	2,791,448.32	16.30	26,116,227.48	28,403,687.50	2,287,460.02	8.76	ไม่ผ่าน	ไม่ผ่าน	ไม่ผ่าน
7	ขอนแก่น	11011	เขาสวนกวาง,รพท.	16,457,175.00	21,182,509.13	4,725,334.13	28.71	26,289,825.00	25,349,600.93	-940,224.07	-3.58	ไม่ผ่าน	ผ่าน	ผ่าน
7	ขอนแก่น	11012	ภูผาม่าน,รพท.	12,796,039.80	15,386,005.02	2,589,965.22	20.24	19,012,913.34	19,177,411.92	164,498.58	0.87	ไม่ผ่าน	ผ่าน	ผ่าน
7	ขอนแก่น	11445	สมเด็จพระยุพราชกระนวน,รพท.	62,697,341.92	80,863,273.12	18,165,931.21	28.97	68,715,407.01	80,538,099.39	11,822,692.38	17.21	ไม่ผ่าน	ไม่ผ่าน	ไม่ผ่าน
7	ขอนแก่น	12275	สิรินธร(ภาคตะวันออกเฉียงเหนือ),รพท.	64,429,397.50	96,852,232.96	32,422,835.46	50.32	82,156,737.25	88,997,382.00	6,840,644.75	8.33	ไม่ผ่าน	ไม่ผ่าน	ไม่ผ่าน

# ภาพรวมการควบคุม Plan fin ไตรมาส 2

รายได้ + 47.63%    รายจ่าย +4.34%

เขต	จังหวัด	รหัส	หน่วยบริการ	รายได้รวม(ไม่รวมงบลงทุนและรายได้อื่น(ระบบบัญชีบันทึกอัตโนมัติ)และรายได้UC)				ค่าใช้จ่ายรวม(ไม่รวมค่าเสื่อมและตัดจำหน่าย)				ผลการประเมิน		
				แผนประมาณการ Y65Q2	ผลการดำเนินงาน Y65Q2	ผลต่าง	ร้อยละ	แผนประมาณการ Y65Q2	ผลการดำเนินงาน Y65Q2	ผลต่าง	ร้อยละ	รายได้	คชจ.	รายได้ หรือคชจ.
7	ขอนแก่น	10670	ขอนแก่น,รพช.	1,325,801,419.22	1,466,120,621.84	140,319,202.62	10.58	1,769,426,907.00	2,084,490,463.02	315,063,556.02	17.81	ไม่ผ่าน	ไม่ผ่าน	ไม่ผ่าน
7	ขอนแก่น	10995	บ้านฝาง,รพช.	41,706,200.00	68,221,688.28	26,515,488.28	63.58	60,454,060.01	60,305,894.56	-148,165.45	-0.25	ไม่ผ่าน	ผ่าน	ผ่าน
7	ขอนแก่น	10996	พระยืน,รพช.	45,447,311.81	67,277,841.99	21,830,530.18	48.03	55,598,309.12	66,420,656.04	10,822,346.93	19.47	ไม่ผ่าน	ไม่ผ่าน	ไม่ผ่าน
7	ขอนแก่น	10997	หนองเรือ,รพช.	52,760,583.37	101,405,002.29	48,644,418.92	92.20	90,349,040.13	94,154,658.03	3,805,617.90	4.21	ไม่ผ่าน	ผ่าน	ผ่าน
7	ขอนแก่น	10998	ชุมแพ,รพช.	232,818,240.05	393,337,143.72	160,518,903.67	68.95	343,065,819.12	446,632,815.61	103,566,996.50	30.19	ไม่ผ่าน	ไม่ผ่าน	ไม่ผ่าน
7	ขอนแก่น	10999	สีชมพู,รพช.	43,372,770.42	80,126,258.70	36,753,488.29	84.74	77,440,134.95	82,159,744.11	4,719,609.16	6.09	ไม่ผ่าน	ไม่ผ่าน	ไม่ผ่าน
7	ขอนแก่น	11000	น้ำพอง,รพช.	183,283,863.14	328,614,658.22	145,330,795.08	79.29	134,034,217.58	147,717,917.65	13,683,700.07	10.21	ไม่ผ่าน	ไม่ผ่าน	ไม่ผ่าน
7	ขอนแก่น	11001	อุบลรัตน์,รพช.	38,420,621.92	51,434,519.42	13,013,897.50	33.87	56,794,288.13	51,553,658.35	-5,240,629.78	-9.23	ไม่ผ่าน	ไม่ผ่าน	ไม่ผ่าน
7	ขอนแก่น	11002	บ้านไผ่,รพช.	123,798,979.34	174,082,356.72	50,283,377.38	40.62	156,039,917.54	176,429,627.31	20,389,709.78	13.07	ไม่ผ่าน	ไม่ผ่าน	ไม่ผ่าน
7	ขอนแก่น	11003	เปือยน้อย,รพช.	24,749,627.04	33,341,657.99	8,592,030.95	34.72	38,518,848.53	40,191,052.99	1,672,204.47	4.34	ไม่ผ่าน	ผ่าน	ผ่าน
7	ขอนแก่น	11004	พล,รพช.	129,334,177.97	253,213,088.65	123,878,910.68	95.78	132,009,485.36	139,952,346.43	7,942,861.07	6.02	ไม่ผ่าน	ไม่ผ่าน	ไม่ผ่าน
7	ขอนแก่น	11005	วางใหญ่,รพช.	27,272,909.77	40,135,317.30	12,862,407.54	47.16	44,268,037.20	40,826,715.87	-3,441,321.33	-7.77	ไม่ผ่าน	ไม่ผ่าน	ไม่ผ่าน
7	ขอนแก่น	11006	แวงน้อย,รพช.	40,237,806.83	62,187,978.42	21,950,171.59	54.55	60,846,277.51	59,630,682.04	-1,215,595.47	-2.00	ไม่ผ่าน	ผ่าน	ผ่าน
7	ขอนแก่น	11007	หนองสองห้อง,รพช.	45,630,000.00	81,917,307.00	36,287,307.00	79.53	79,871,585.00	86,936,663.85	7,065,078.85	8.85	ไม่ผ่าน	ไม่ผ่าน	ไม่ผ่าน
7	ขอนแก่น	11008	ภูเวียง,รพช.	57,165,990.00	60,888,590.62	3,722,600.62	6.51	90,238,611.50	90,859,891.07	621,279.58	0.69	ไม่ผ่าน	ผ่าน	ผ่าน
7	ขอนแก่น	11009	มีนบุรี,รพช.	75,053,610.89	89,701,282.12	14,647,671.23	19.52	98,472,062.73	100,938,194.95	2,466,132.23	2.50	ไม่ผ่าน	ผ่าน	ผ่าน
7	ขอนแก่น	11010	ชนบท,รพช.	34,254,396.19	46,042,666.99	11,788,270.80	34.41	52,232,454.96	58,579,011.38	6,346,556.42	12.15	ไม่ผ่าน	ไม่ผ่าน	ไม่ผ่าน
7	ขอนแก่น	11011	เขาสวนกวาง,รพช.	32,914,350.00	40,776,362.75	7,862,012.75	23.89	52,579,650.00	51,297,233.49	-1,282,416.51	-2.44	ไม่ผ่าน	ผ่าน	ผ่าน
7	ขอนแก่น	11012	ภูผาม่าน,รพช.	25,592,079.61	29,898,000.40	4,305,920.79	16.83	38,025,826.69	39,987,617.74	1,961,791.06	5.16	ไม่ผ่าน	ไม่ผ่าน	ไม่ผ่าน
7	ขอนแก่น	11445	สมเด็จพระพรหมวชิรญาณ,รพช.	125,394,683.83	128,068,620.93	2,673,937.10	2.13	137,430,814.02	158,046,466.10	20,615,652.08	15.00	ผ่าน	ไม่ผ่าน	ผ่าน
7	ขอนแก่น	12275	สิรินธร(ภาคตะวันออกเฉียงเหนือ),รพช.	128,858,795.00	190,235,973.10	61,377,178.10	47.63	164,313,474.50	171,448,507.95	7,135,033.45	4.34	ไม่ผ่าน	ผ่าน	ผ่าน
7	ขอนแก่น	14132	คำสูง,รพช.	28,890,940.00	39,852,962.13	10,962,022.13	37.94	42,565,900.93	41,450,951.22	-1,114,949.71	-2.62	ไม่ผ่าน	ผ่าน	ผ่าน
7	ขอนแก่น	77649	หนองนาคำ,รพช.	12,327,465.00	18,687,981.32	6,360,516.32	51.60	21,140,866.00	19,211,298.76	-1,929,567.24	-9.13	ไม่ผ่าน	ไม่ผ่าน	ไม่ผ่าน
7	ขอนแก่น	77650	เวียงเก่า,รพช.	8,309,750.00	14,835,536.09	6,525,786.09	78.53	15,859,988.17	20,059,500.63	4,199,512.46	26.48	ไม่ผ่าน	ไม่ผ่าน	ไม่ผ่าน
7	ขอนแก่น	77651	โคกโพธิ์ไชย,รพช.	13,868,336.70	21,202,967.09	7,334,630.39	52.89	21,690,182.05	23,063,041.03	1,372,858.99	6.33	ไม่ผ่าน	ไม่ผ่าน	ไม่ผ่าน
7	ขอนแก่น	77652	โนนศิลา,รพช.	7,447,039.50	9,857,761.62	2,410,722.12	32.37	13,553,808.32	17,867,685.62	4,313,877.31	31.83	ไม่ผ่าน	ไม่ผ่าน	ไม่ผ่าน

# Plan fin : รายได้สูงกว่าแผน

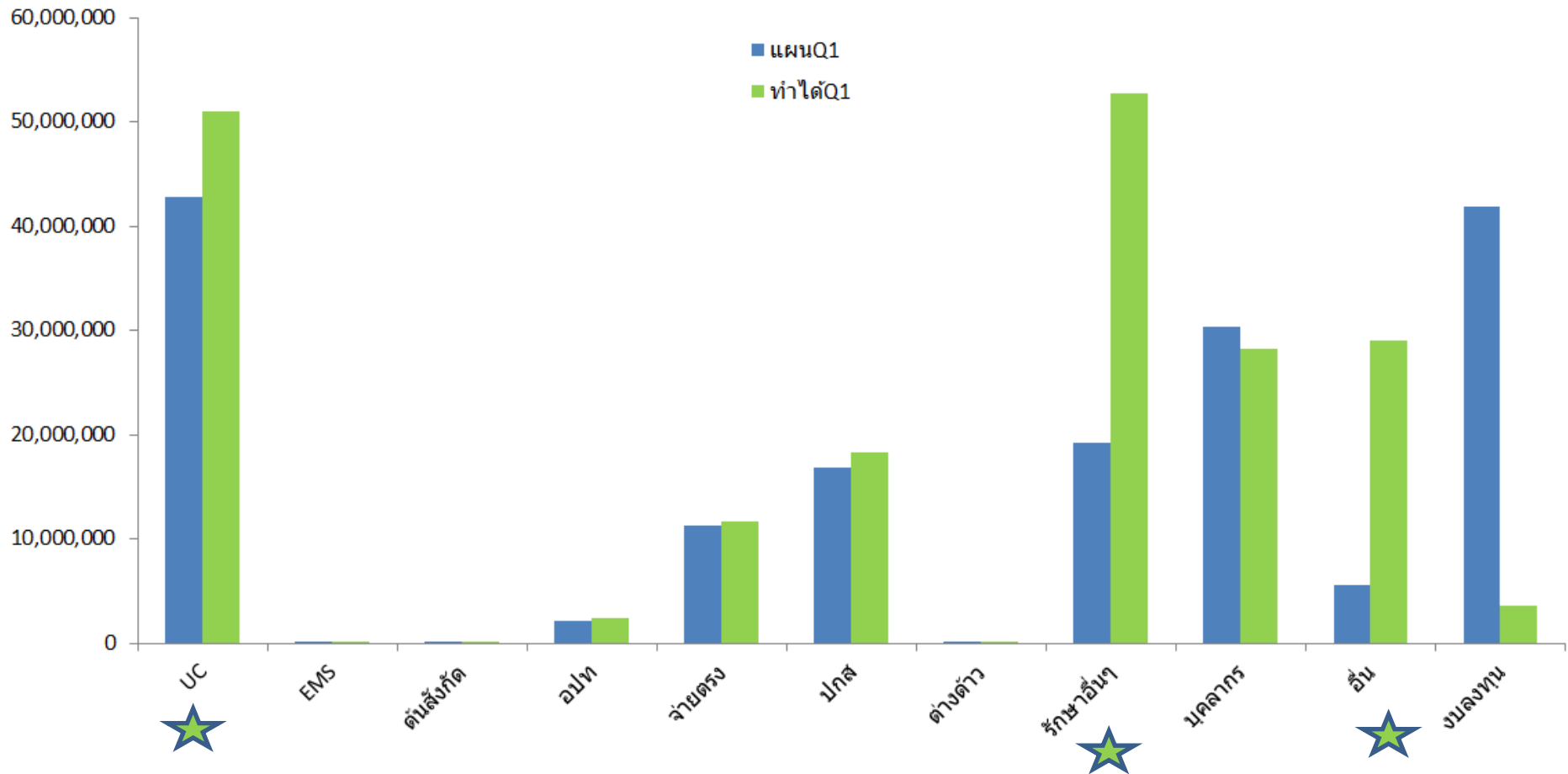



# Plan fin : รายจ่ายสูงกว่าแผน

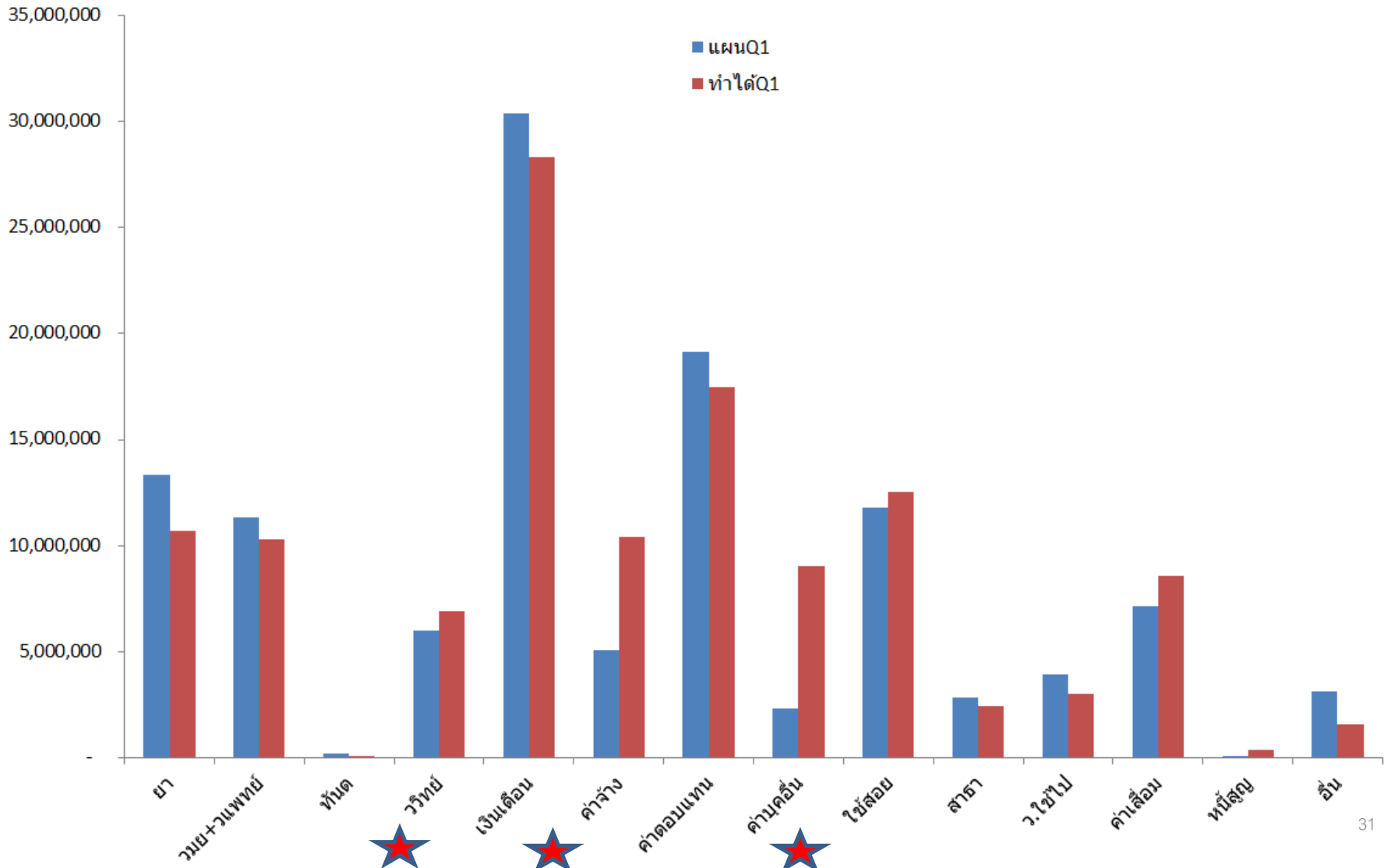

# Plan fin : ปรับแผนรายได้กลางปี

	แผนรายได้	ก่อนปรับ	หลังปรับ	%Diff
P04	รายได้ UC	127,323,276	148,456,787	17
P05	รายได้จาก EMS	321,800	186,000	-42
P06	รายได้ค่ารักษาเบ็ดต้นสังกัด	752,815	636,176	-15
P61	รายได้ค่ารักษา อปท.	6,131,232	7,648,109	25
P07	รายได้ค่ารักษาเบิกจ่ายตรงกรมบัญชีกลาง	33,666,793	37,751,879	12
P08	รายได้ประกันสังคม	18,049,117	46,339,140	157
P09	รายได้แรงงานต่างด้าว	26,223	67,726	158
P10	รายได้ค่ารักษาและบริการอื่น ๆ	34,170,033	134,572,854	294
P11	รายได้งบประมาณส่วนบุคลากร	82,438,924	86,878,529	5
P12	รายได้อื่น	31,165,615	66,391,533	113
P121	รายได้อื่น (ระบบบัญชีบันทึกอัตโนมัติ)	8,657,857	43,197,499	399
P13	รายได้งบประมาณลงทุน	17,598,899	45,865,670	161
P13S	รวมรายได้	360,302,583	617,991,902	72

# Plan fin : ปรับแผนรายจ่ายกลางปี

	แผนรายจ่าย	ก่อนปรับ	หลังปรับ	%Diff
P14	ต้นทุนยา	26,348,372	33,453,865	27
P15	ต้นทุนเวชภัณฑ์มีใช้ยาและวัสดุการแพทย์	32,322,575	28,876,423	-11
P151	ต้นทุนวัสดุทันตกรรม	381,921	287,704	-25
P16	ต้นทุนวัสดุวิทยาศาสตร์การแพทย์	7,246,632	20,195,069	179
P17	เงินเดือนและค่าจ้างประจำ	82,499,657	86,896,420	5
P18	ค่าจ้างชั่วคราว/พกส./ค่าจ้างเหมาบุคลากรอื่น	23,190,896	30,869,251	33
P19	ค่าตอบแทน	48,111,589	52,608,950	9
P20	ค่าใช้จ่ายบุคลากรอื่น	6,205,516	20,565,856	231
P21	ค่าใช้จ่ายสอย	31,267,702	47,376,295	52
P22	ค่าสาธารณูปโภค	7,245,703	7,678,709	6
P23	วัสดุทั่วไป	9,353,304	9,180,206	-2
P24	ค่าเสื่อมราคาและค่าตัดจำหน่าย	20,929,460	26,501,546	27
P241	หนี้สูญและสงสัยจะสูญ	246,473	683,950	177
P25	ค่าใช้จ่ายอื่น	5,041,776	4,224,320	-16
P251	ค่าใช้จ่ายอื่น (ระบบบัญชีบันทึกอัตโนมัติ)	8,705,460	43,427,481	399
P26S	รวมค่าใช้จ่าย	309,097,036	412,826,043	34

# ผลการประเมิน 5 มิติ

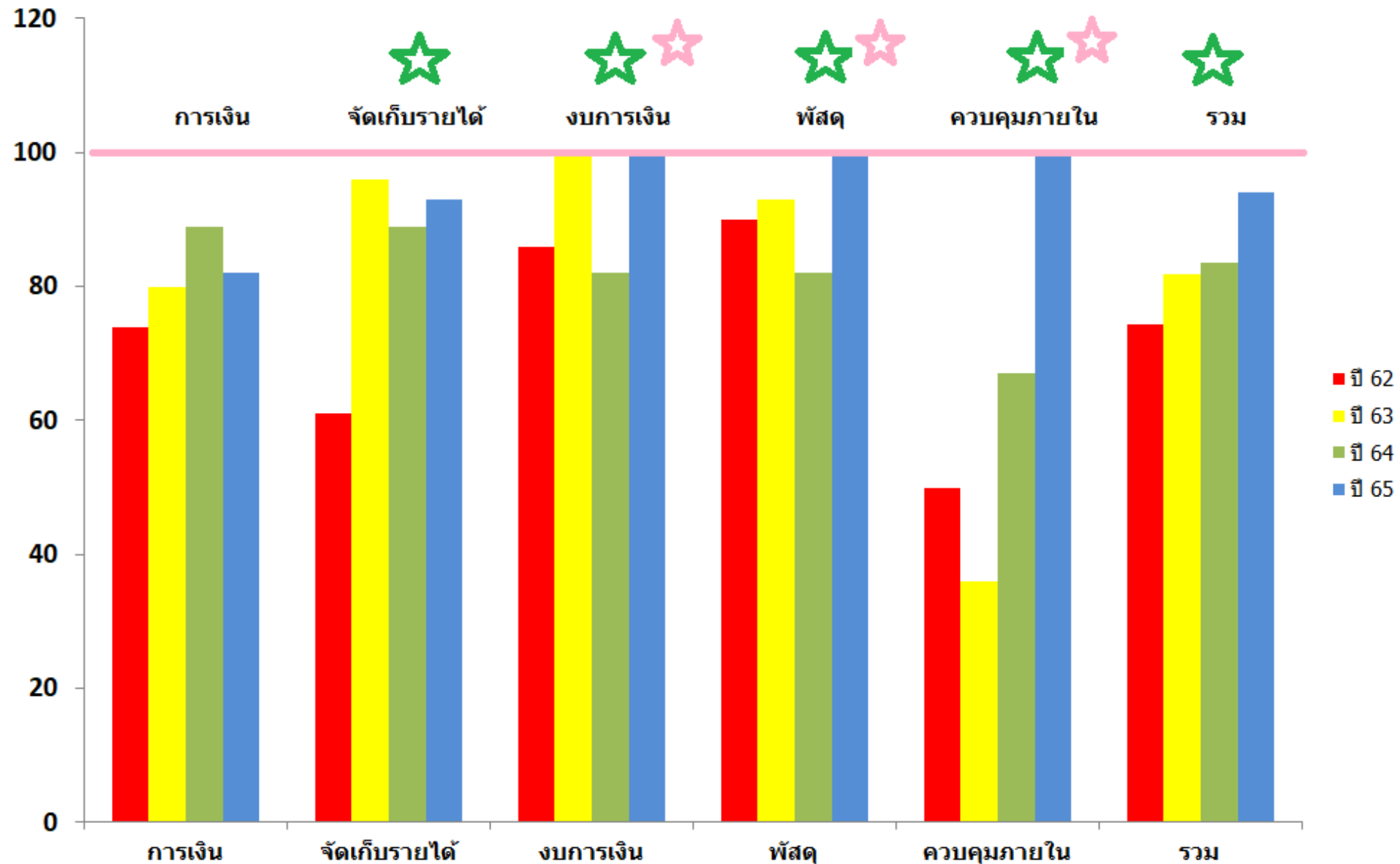

# คณะกรรมการบริหารการเงินการคลัง คำสั่ง รพ.ที่ 19/2565



รองประธาน



ประธาน



รองประธาน



กรรมการและเลขาฯ



กรรมการและผู้ช่วยเลขาฯ

กรรมการจากทุกกลุ่มภารกิจของโรงพยาบาล



# ศูนย์จัดเก็บรายได้คุณภาพ

## 4S : 1.Structure : 1.1 คำสั่งแต่งตั้งคณะกรรมการจัดเก็บรายได้คำรักษาพยาบาล

คำสั่งโรงพยาบาลสิรินธร จังหวัดขอนแก่น  
ที่ ๑๙ /๒๕๖๕

เรื่อง แต่งตั้งคณะกรรมการพัฒนาคุณภาพจัดเก็บรายได้โรงพยาบาลสิรินธร จังหวัดขอนแก่น

-----

ด้วยโรงพยาบาลสิรินธร จังหวัดขอนแก่น ได้มีการดำเนินการพัฒนาคุณภาพระบบการเรียกเก็บรายได้ เพื่อให้สามารถเบิกค่ารักษาพยาบาลได้อย่างถูกต้อง ครบถ้วน จึงแต่งตั้งคณะกรรมการพัฒนาคุณภาพการเรียกเก็บรายได้โรงพยาบาลสิรินธร จังหวัดขอนแก่น ประกอบด้วยคณะกรรมการ ดังนี้

๑. คณะกรรมการอำนวยการงานพัฒนาคุณภาพการเรียกเก็บรายได้ โรงพยาบาลสิรินธร จังหวัดขอนแก่น
 

๑. นางนภาพร สิงขรเขียว	ผู้อำนวยการโรงพยาบาล	ประธานกรรมการ
๒. นายศักดิ์ชัย เกียรติอำนวย	รองผู้อำนวยการฝ่ายการแพทย์	กรรมการ
๓. นายประภิต คำพิชิต	รักษาการรองผู้อำนวยการฝ่ายบริหาร	กรรมการ
๔. นางรัตนา เนินสพ	รองผู้อำนวยการฝ่ายการพยาบาล	กรรมการ
๕. นางสาวศรีสุรางค์ มั่งมี	รองผู้อำนวยการด้านบริการปฐมภูมิ	กรรมการ
๖. นางสาวหรรษา เรืองศิริปิยะกุล	รองผู้อำนวยการด้านพัฒนาระบบบริการและสนับสนุนบริการสุขภาพ	กรรมการ
๗. นายสุวิทย์ ศุภวิโรจน์เลิศ	รองผู้อำนวยการด้านยุทธศาสตร์และการเงินการคลัง	กรรมการและเลขานุการ
๘.นางสุพรรณิ ดิมุลา	เจ้าพนักงานธุรการชำนาญงาน	ผู้ช่วยเลขานุการ

บทบาทหน้าที่

๑. กำหนดนโยบายการพัฒนาคุณภาพการเรียกเก็บรายได้โรงพยาบาล
๒. ส่งเสริมการจัดกิจกรรม สร้างบรรยากาศ การเรียนรู้ การพัฒนาคุณภาพการเรียกเก็บรายได้โรงพยาบาล
๓. สนับสนุนบุคลากร งบประมาณ วัสดุ ครุภัณฑ์ที่จำเป็นในการดำเนินงานพัฒนาการเรียกเก็บรายได้
๔. รับผิดชอบต่อผลการพัฒนาคุณภาพการเรียกเก็บรายได้ของโรงพยาบาล และให้คำแนะนำการดำเนินงาน

๒. คณะทำงานการพัฒนาคุณภาพการเรียกเก็บ โรงพยาบาลสิรินธร จังหวัดขอนแก่น ดังรายชื่อต่อไปนี้

- |                                 |                               |                     |
|---------------------------------|-------------------------------|---------------------|
| ๑. นายสุวิทย์ ศุภวิโรจน์เลิศ    | ทันตแพทย์ชำนาญการพิเศษ        | ประธานคณะกรรมการ    |
| ๒. นางสาวศรีสุรางค์ มั่งมี      | นายแพทย์ชำนาญการ              | รองประธานคณะกรรมการ |
| ๓. นางสาวหรรษา เรืองศิริปิยะกุล | นายแพทย์ชำนาญการ              | รองประธานคณะกรรมการ |
| ๔. นางประภัสสร ไกรหาญ           | นักรังสีการแพทย์ชำนาญการพิเศษ | คณะกรรมการ          |
| ๕. นายสุรศักดิ์ คมนานนท์        | เภสัชกรชำนาญการ               | คณะกรรมการ          |
| ๖. นางกัญญภัทร กิตติธนาดล       | พยาบาลวิชาชีพชำนาญการพิเศษ    | คณะกรรมการ          |
| ๗. นายสุวิทย์ เดชนอก            | นักเทคนิคการแพทย์ชำนาญการ     | คณะกรรมการ          |
| ๘. นางวิจิตรา ศรีอาจ            | เภสัชกรชำนาญการ               | คณะกรรมการ          |
| ๙. นางสาวสุรรรยา เศรษฐวิบูลย์   | พยาบาลวิชาชีพชำนาญการ         | คณะกรรมการ          |

๒/๑๐.นางสาวเฟื่องฝน....

- ๒ -

- |                               |                                    |            |
|-------------------------------|------------------------------------|------------|
| ๑๐. นางสาวเฟื่องฝน เบ้าจรรยา  | พยาบาลวิชาชีพชำนาญการ              | คณะกรรมการ |
| ๑๑. นางวลีพรรณ หัตถถาพงษ์     | พยาบาลวิชาชีพชำนาญการ              | คณะกรรมการ |
| ๑๒. นางสาวสิริยารวรรณ แสงสงค์ | เจ้าพนักงานการเงินและบัญชีชำนาญงาน | คณะกรรมการ |
| ๑๓. นางวริญญา วิลเนียร์       | นักวิชาการพัสดุปฏิบัติการ          | คณะกรรมการ |
| ๑๔. นางวารภรณ์ กิ่งเมืองเก่า  | นักวิชาการเงินและบัญชีปฏิบัติการ   | คณะกรรมการ |

# ศูนย์จัดเก็บรายได้คุณภาพ

## 4S : 1.Structure : 1.2 คำสั่งมอบหมายหน้าที่ผู้รับผิดชอบศูนย์จัดเก็บรายได้

คำสั่งโรงพยาบาลสิรินธร จังหวัดขอนแก่น  
ที่ ๑๖๒ / ๒๕๖๔  
เรื่อง มอบหมายงานให้เจ้าหน้าที่รับผิดชอบ

ด้วยมีการปรับเปลี่ยนบทบาทหน้าที่ของบุคลากรในศูนย์ประกันสุขภาพ กลุ่มภารกิจด้านพัฒนาระบบบริการสุขภาพ ดังนั้นเพื่อให้เกิดความชัดเจนในบทบาทหน้าที่ที่รับผิดชอบให้เป็นไปตามภารกิจ และเพื่อให้การบริหารงานดำเนินไปด้วยความเรียบร้อย มีประสิทธิภาพ บรรลุเป้าหมายตามองค์กร จึงขอมอบหมายหน้าที่ให้บุคลากรในกลุ่มภารกิจด้านพัฒนาระบบบริการสุขภาพปฏิบัติหน้าที่ตามภารกิจของงาน ดังนี้

นางสุพรรณิ ดิมลา ตำแหน่ง เจ้าหน้าที่งานธุรการชำนาญงาน ปฏิบัติหน้าที่หัวหน้าศูนย์ประกันสุขภาพ มีหน้าที่รับผิดชอบดังนี้

๑. ควบคุมตรวจสอบและบริหารงานลงทะเบียนผู้มีสิทธิประกันสุขภาพถ้วนหน้า
๒. ควบคุมตรวจสอบและบริหารงานการจำหน่ายบัตรประกันสุขภาพแรงงานต่างด้าว
๓. ควบคุมตรวจสอบบริหารงานรับเรื่องรื้อร้องทุกข์
๔. ควบคุมตรวจสอบการเรียกเก็บค่าบริการทางการแพทย์ทุกประเภทสิทธิ
๕. ควบคุมตรวจสอบการเรียกเก็บค่ารักษาพยาบาลเขตรอยต่อ รพ.ขอนแก่น
๖. ประสานงานภายใน/ภายนอกหน่วยงาน
๗. ตรวจสอบสิทธิ
๘. ให้คำปรึกษา/แนะนำเรื่องสิทธิการรักษาของผู้เข้ารับบริการ
๙. เกษียนหนังสือ เสนอผู้บังคับบัญชา
๑๐. รายงานผลการดำเนินงานของศูนย์ประกันสุขภาพ
๑๑. ตรวจสอบรายการเรียกเก็บค่าบริการจากหน่วยงานภายนอก
๑๒. ปฏิบัติงานอื่น ๆ ที่ผู้บังคับบัญชามอบหมาย

นางสายชล สนั่นเมือง ตำแหน่ง เจ้าหน้าที่งานธุรการชำนาญงาน มีหน้าที่รับผิดชอบดังนี้

๑. เรียกเก็บค่ารักษาพยาบาลผู้ป่วยสิทธิประกันสังคมทุกกรณี
๒. เรียกเก็บค่ารักษาพยาบาลผู้ป่วยสิทธิ พรบ.
๓. ประสานหน่วยงานภายนอกกรณีรับส่งต่อ
๔. ทวงหนี้ค่ารักษาพยาบาลสิทธิประกันสังคมและสิทธิ พรบ.
๕. จัดทำรายงานการเรียกเก็บค่ารักษาพยาบาล สิทธิ ปกส./พรบ.ประจำเดือน
๖. งานตรวจสอบสิทธิ
๗. ให้คำปรึกษาเกี่ยวกับสิทธิการรักษาทั้งในหน่วยงานและนอกหน่วยงาน
๘. จัดทำเอกสารคู่มือปฏิบัติงาน
๙. งานอื่นๆ ที่ได้รับมอบหมาย

นายวิทยาพัฒน์ สมสอาด พนักงานราชการ ตำแหน่ง นักวิชาการเงินและบัญชี มีหน้าที่รับผิดชอบดังนี้

๑. งานขึ้นทะเบียนคนต่างด้าว จำหน่ายบัตรประกันสุขภาพแรงงานต่างด้าว
๒. เรียกเก็บค่ารักษาพยาบาลผู้ป่วยนอก/ใน สิทธิ ข้าราชการ
๓. เรียกเก็บค่ารักษาพยาบาลผู้ป่วยนอก/ใน สิทธิ ข้าราชการกรุงเทพมหานคร

# ศูนย์จัดเก็บรายได้คุณภาพ

## 4S : 2.System : 2.1 มีผังการไหลของกระบวนการเรียกเก็บรายได้ค่ารักษาทุกสิทธิ

1.1.3

กระบวนการเบิกเงินค่ารักษาพยาบาลผู้ป่วยนอกระบบจ่ายตรง  
กลุ่มงานศูนย์ประกันสุขภาพ

1-2

วัตถุประสงค์ : เพื่อให้การเบิกเงินค่ารักษาพยาบาลผู้ป่วยนอกสิทธิสวัสดิการข้าราชการเป็นไปอย่างถูกต้องครบถ้วน ทันเวลา

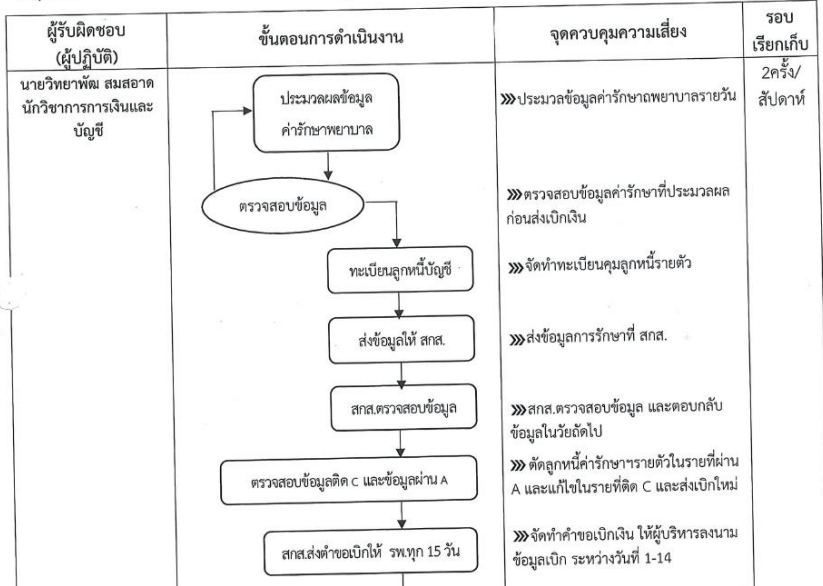

ชื่อกระบวนการ การเรียกเก็บค่ารักษาพยาบาลผู้ป่วยสิทธิประกันสังคม

วัตถุประสงค์ เพื่อให้การเรียกเก็บค่ารักษาพยาบาลของโรงพยาบาลสิรินธรฯ ถูกต้อง ครบถ้วน ทันเวลา

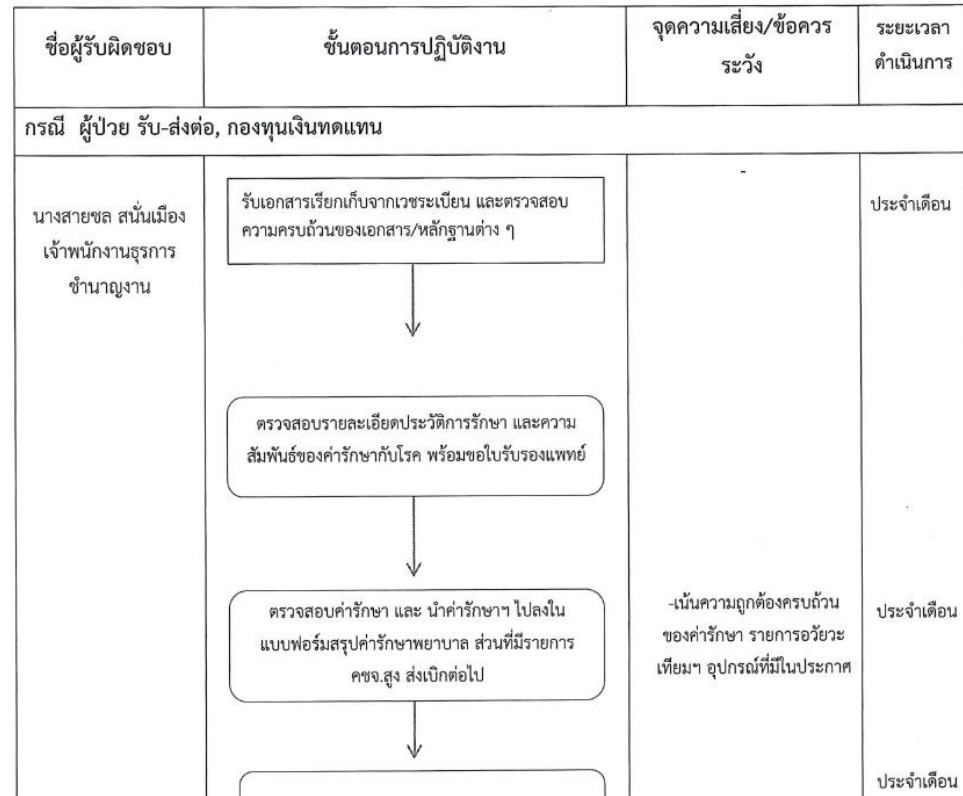



# ศูนย์จัดเก็บรายได้คุณภาพ



โรงพยาบาลสิรินธร จังหวัดขอนแก่น    หน้าหลัก    ดึงข้อมูล AN ล่าสุด    นำเข้าไฟล์    รายงาน

เบิกผู้ป่วยนอก สกส.	งานตรวจสิทธิ์ผู้ป่วยใน	ตรวจสอบการเบิก OutSource	เลขที่ใบนำส่ง	
เรียกเก็บตรวจสอบสุขภาพ	สิทธิสวัสดิการพนักงานส่วนท้องถิ่น	Palliative care	นค.1	นค.1-CT
ผู้ป่วยที่ได้รับยา clopidogrel	ฟากครรภ์	ผู้ป่วยที่ได้รับยา streptokinase	ผู้ป่วยที่ได้รับยา rt-PA (Actilyse)	นค.1-CT แยกตามรหัส billcode
รายงานฟันเด็ก	OUTSOURCE ห้องตรวจ CT	OUTSOURCE คลินิก HD	Colposcopy OPD	Colposcopy IPD
อวัยวะเทียม OPD	อวัยวะเทียม IPD	กลุ่มสิทธิ บัตรทอง (CUP สิรินธร)	กลุ่มสิทธิข้าราชการ	กลุ่มสิทธิประกันสังคม (ในเครือข่าย)
ทะเบียนคุมลูกหนี้ค่ารักษาพยาบาล	ผู้ป่วยที่ได้รับยา Amphotericin B	AVG/AVF	เสริมความงาม	F00 - F99 จิตบำบัด
IMC	คัดกรอง Z11.5	C00 - D48	OUTSOURCE ห้องตรวจ CT (นค.1)	งานตรวจสิทธิ์ผู้ป่วยใน (Mint)
Sars	ผู้ป่วยสิทธิ HPV DNA Test	U071	Thalaseemia	HN ชำ รพ.สนาม

4S : 2.System : 2.2 มีการใช้ Software ในการจัดเก็บรายได้

# ศูนย์จัดเก็บรายได้คุณภาพ

4S : 2.System : 2.3 เรียกเก็บกองทุน UC & ชรก. < 60 วัน



เกณฑ์ประสิทธิภาพ	เต็ม	ได้
รวม	15.0	10.0
1.ตัวชี้วัดกระบวนการ (Process Indicators)		
1.1 การบริหารแผนทางการเงินเปรียบเทียบผลการดำเนินงานผลต่าง บวกหรือลบไม่เกิน 5%	2.0	1.0
1.1.1 มิติรายได้	1.0	0.0
1.1.2 มิติค่าใช้จ่าย	1.0	1.0
1.2 การบริหารสินทรัพย์หมุนเวียนและหนี้สินหมุนเวียน (3 คะแนน)	3.0	0.0
1.2.1 ระยะเวลาชำระเจ้าหนี้การค้า&เวชภัณฑ์มิใช่ยา $\leq 90$ วัน หรือ $\leq 180$ วัน	1.0	0.0
1.2.2 ระยะเวลาถัวเฉลี่ยในการเรียกเก็บหนี้สิน UC $\leq 60$ วัน	0.5	0.0
1.2.3 ระยะเวลาถัวเฉลี่ยในการเรียกเก็บหนี้สินข้าราชการ $\leq 60$ วัน	0.5	0.0
1.2.4 การบริหารสินค้าคงคลัง (Inventory Management) $\leq 60$ วัน ยกเว้น รพ.พื้นที่เกาะ $\leq 90$ วัน	1.0	0.0



# พัฒนาความทันเวลาสรุปเวชระเบียนผู้ป่วยใน

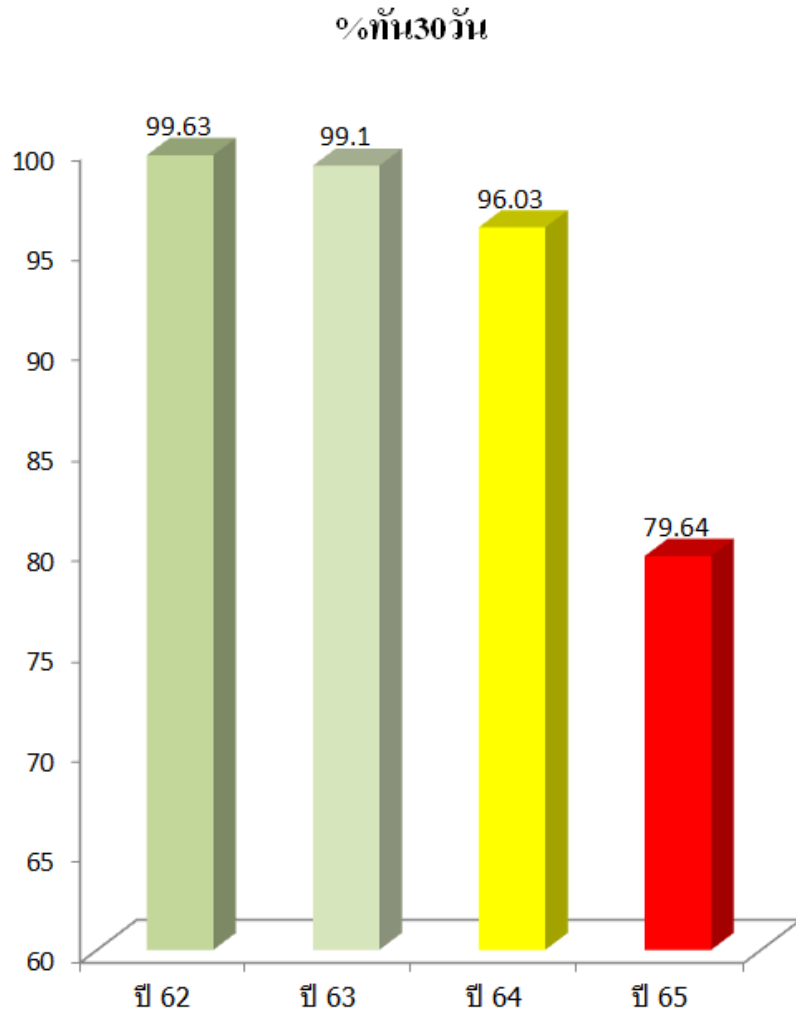

# ศูนย์จัดเก็บรายได้คุณภาพ

4S : 3.Staff : 3.1 บุคลากรผู้รับผิดชอบศูนย์จัดเก็บรายได้ไม่น้อยกว่า 10 คน

## ศูนย์ตรวจสอบสิทธิ



## ศูนย์ให้รหัสวินิจฉัย



## ศูนย์เรียกเก็บ



### รายชื่อศูนย์จัดเก็บรายได้

- |                                 |                             |
|---------------------------------|-----------------------------|
| ๑.นางสุพรรณิ ติมุลา             | เจ้าพนักงานธุรการชำนาญงาน   |
| ๒.นายวิทยาพัฒน์ สมสะอาด         | นักวิชาการการเงินและบัญชี   |
| ๓.นางสายชล สนั่นเมือง           | เจ้าพนักงานธุรการชำนาญงาน   |
| ๔.นางปณิตา ระติวงษ์             | เจ้าพนักงานบริหารเอกสาร     |
| ๕.นางสาวเกษราภรณ์ เชียงรัมย์    | เจ้าพนักงานการเงินและบัญชี  |
| ๖.นางสาวกนกพร คำหล้า            | เจ้าพนักงานธุรการ           |
| ๗.นางสาวพิจิตรา แปะชน           | เจ้าพนักงานธุรการ           |
| ๘.ว่าที่.รต.พิมพิชชาภา สิงกันยา | เจ้าพนักงานการเงินและบัญชี  |
| ๙.นายศักดิ์ชัย เกียรติอำนาจ     | นายแพทย์ชำนาญการพิเศษ       |
| ๑๐.นายอดิษฐ์พัฒน์ เพิ่งผลา      | พยาบาลวิชาชีพปฏิบัติการ     |
| ๑๑.นายदनัย เหล่าประเสริฐ        | นายแพทย์ชำนาญการ            |
| ๑๒.นายทะนงศักดิ์ ชันมา          | นายแพทย์ชำนาญการ            |
| ๑๓.นางสาวพนิตนาฏ ดอนลาดบัตร     | นายแพทย์ชำนาญการ            |
| ๑๔.นางสาวทัสมา พันธุ์ใหญ่       | นายแพทย์ชำนาญการ            |
| ๑๕.นางสาวอนิศจรา พุทธิรัตน์     | เจ้าพนักงานเวชสถิติชำนาญงาน |

# ศูนย์จัดเก็บรายได้คุณภาพ

## 4S : 4.Skill : 4.1 บุคลากรศูนย์จัดเก็บรายได้รับการอบรม/พัฒนาศักยภาพ

### ประวัติฝึกอบรม

ชื่อ นางสุพรรณิ ดิมุลา ตำแหน่ง เจ้าพนักงานธุรการชำนาญงาน หน่วยงาน ศูนย์ประกันสุขภาพ

ปีงบประมาณ	ชื่อ - สกุล	หัวข้อประชุม	ผู้จัดประชุม	วันที่ประชุม		ประเภท	งบประมาณ	จังหวัด
2565	สุพรรณิ ดิมุลา	อบรมเชิงปฏิบัติการ ฐานการเรียนรู้ด้านการควบคุมภายใน การเงิน บัญชี พัสดุ และจัดเก็บรายได้คำปรึกษาพยาบาล ของ หน่วยบริการในจังหวัดขอนแก่น ปีงบประมาณ 2565	สำนักงานสาธารณสุข จังหวัดขอนแก่น	13-มิ.ย.-22	15-มิ.ย.-22	1 รับนโยบาย	0	ขอนแก่น

### ประวัติฝึกอบรม

ชื่อ นางสายชล สนั่นเมือง ตำแหน่ง เจ้าพนักงานธุรการชำนาญงาน หน่วยงาน ศูนย์ประกันสุขภาพ

ปีงบประมาณ	ชื่อ - สกุล	หัวข้อประชุม	ผู้จัดประชุม	วันที่ประชุม		ประเภท	งบประมาณ	จังหวัด
2565	สายชล สนั่นเมือง	ประชุมชี้แจงหลักเกณฑ์เงื่อนไขการเบิกจ่ายกรณีบริการดูแลรักษาโรคโควิด 19 ที่มีการเปลี่ยนแปลง (ประชุมผ่านสื่ออิเล็กทรอนิกส์ (Zoom meeting) และทาง Facebook Live ของสปสช.)	สำนักงานหลักประกันสุขภาพแห่งชาติ	03-มี.ค.-22	03-มี.ค.-22	1 รับนโยบาย	0	ขอนแก่น
2565	สายชล สนั่นเมือง	ประชุมเชิงปฏิบัติการพัฒนาระบบจัดเก็บรายได้ ปีงบประมาณ 2565 : ออนไลน์	สำนักงานสาธารณสุข จังหวัดขอนแก่น	20-เม.ย.-22	22-เม.ย.-22	1 รับนโยบาย	0	ขอนแก่น
2565	สายชล สนั่นเมือง	ประชุมชี้แจงการปรับอัตราค่าใช้จ่ายการให้บริการสาธารณสุขสำหรับผู้ป่วยโรคโควิด 19 ให้เป็นตามแผนและมาตรการการบริหารจัดการสถานการณ์โรคโควิด 19 สุวีโรประจําถิ่น : ออนไลน์	สำนักงานหลักประกันสุขภาพแห่งชาติ	11-พ.ค.-22	11-พ.ค.-22	1 รับนโยบาย	0	ขอนแก่น
2565	สายชล สนั่นเมือง	ประชุมชี้แจงการคุ้มครองสิทธิและการขอรับเงินช่วยเหลือเบื้องต้นกรณีผู้รับบริการได้รับความเสียหายจากการรักษาพยาบาลกรณีให้บริการ : ออนไลน์	สำนักงานสาธารณสุข จังหวัดขอนแก่น	26-พ.ค.-22	26-พ.ค.-22	1 รับนโยบาย	0	ขอนแก่น

# ศูนย์จัดเก็บรายได้คุณภาพ

## 4C : 1.Care : 1.1 มีการมอบหมายผู้รับผิดชอบบันทึกข้อมูลการรักษา

ใบสมัครสมาชิกเพื่อเข้าใช้ระบบ Internet และระบบ HOSXP การศึกษาด้านพัฒนาระบบบริการสุขภาพ  
สำหรับบุคลากรในโรงพยาบาลสิรินธร จังหวัดขอนแก่น

วันที่รับ: 17 พ.ค. 2565

ข้าพเจ้า (นาย/นาง/นางสาว) นร.ปรอง นามสกุล รุ่งสุสุมิตรา ชื่อเล่น ปรองมณี  
 วัน/เดือน/ปี เกิด 4 ต.ค. 2536 รหัสประจำตัวประชาชน 1339900463431  
 เบอร์โทรศัพท์มือถือ 09179088994 E-mail address J.zombie@windoslive.com  
 ประเภทงาน  ฝ่ายรักษาพยาบาล/หากเป็นแพทย์โปรดระบุสาขา...  ฝ่ายสนับสนุน  
 ประเภทบุคลากร  ข้าราชการ  ลูกจ้างประจำ  พนักงานราชการ  ลูกจ้างชั่วคราว  อื่นๆ  
 ตำแหน่ง พยาบาลวิชาชีพ ระดับ - แผนก / งาน คลินิกโรคไตและโรคทางเดิน  
 หมายเลขทะเบียนวิชาชีพ 6011991549 ตำแหน่งเลขที่ -  
 วุฒิการศึกษาที่บรรจุ ช.ศร. มทบ. พจนานุกรมคำขวัญบัณฑิตที่จบการศึกษา 2560  
 วุฒิการศึกษาที่สูงกว่าวุฒิที่บรรจุ (ถ้ามี) - ปีที่จบการศึกษา -  
 2 - ปีที่จบการศึกษา -  
 วันที่บรรจุ - วันเริ่มปฏิบัติงาน (ที่ รพ.สิรินธร) 9 พ.ค. 2565  
 สถานพยาบาลที่ย้ายมา โรงพยาบาลส่งเสริมสุขภาพตำบล  
 ขอสมัครใช้งานระบบ  Internet ลายมือชื่อผู้ใช้งาน \_\_\_\_\_  
 HOSXP ลายมือชื่อผู้ใช้งาน \_\_\_\_\_  
 Internet & HOSXP ลายมือชื่อผู้ใช้งาน นร.ปรอง รุ่งสุสุมิตรา (พิมพ์. 17/5/65)  
 โดยใช้ User name PORNPRANG Password 04102536  
 เพื่อใช้งานฟังก์ชัน (เช่น ระบบห้องคลอด หรือระบบห้องบัตร หรือระบบผู้ป่วยใน) ระบบรักษาพยาบาล  
 ข้าพเจ้าได้ทำการศึกษาระบบการศึกษาระบบโรงพยาบาลสิรินธร จังหวัดขอนแก่น เรื่องนโยบายความมั่นคงปลอดภัยใน  
 ระบบสารสนเทศอย่างละเอียดแล้ว ข้าพเจ้ายินยิตรับผิดชอบต่อสิ่งที่เกิดขึ้นกับบัญชีผู้ใช้งานของข้าพเจ้าทั้งหมด  
 ลงชื่อ นร.ปรอง รุ่งสุสุมิตรา ลงชื่อ รุ่งสุสุมิตรา (พิมพ์. 17/5/65)  
 วันที่ 17 พ.ค. 2565 วันที่ 17 พ.ค. 65  
 (ผู้ใช้งาน) (ผู้รับรอง - หัวหน้ากลุ่ม/ฝ่าย/งาน)

ความเห็นรองผู้อำนวยการด้านยุทธศาสตร์และการเงินการคลัง  
 ลงชื่อ (นาย) อนุมัติ (นาย) อนุมัติ  
 วันที่ 17 พ.ค. 65  
 (ผู้รับรอง) (นาย) อนุมัติ (นาย) อนุมัติ  
 วันที่ 15 → 19 พ.ค. 20 → 20 พ.ค. 75

สำหรับเจ้าหน้าที่  
 User name: PORNPRANG Password: 04102536  
 ลงชื่อผู้ดำเนินการ (นาย) อนุมัติ (นาย) อนุมัติ  
 วันที่ (นาย) อนุมัติ (นาย) อนุมัติ  
 วันที่ (นาย) อนุมัติ (นาย) อนุมัติ

กลุ่มภารกิจด้านพัฒนาระบบบริการสุขภาพ  
 เลขที่รับ: 92/คส  
 วันที่รับ: 16.5.ค. 2564  
 ใบสมัครสมาชิกเพื่อเข้าใช้ระบบ Internet และระบบ HOSXP  
 สำหรับบุคลากรในโรงพยาบาลสิรินธร จังหวัดขอนแก่น (ศึกษากรณีพิเศษ)

ข้าพเจ้า (นาย/นาง/นางสาว) วิธิตา (หรือ) นามสกุล สุคนธ์การวิกรม ชื่อเล่น ตาว  
 วัน/เดือน/ปี เกิด 20/10/2504 รหัสประจำตัวประชาชน 1440600193976  
 เบอร์โทรศัพท์มือถือ 099-818214 E-mail address Naidisa@vsn.ac.th  
 ประเภทงาน  ฝ่ายรักษาพยาบาล/หากเป็นแพทย์โปรดระบุสาขา...  ฝ่ายสนับสนุน  
 ประเภทบุคลากร  ข้าราชการ  ลูกจ้างประจำ  พนักงานราชการ  ลูกจ้างชั่วคราว  อื่นๆ  
 ตำแหน่ง พยาบาลวิชาชีพ ระดับ 2 ตำแหน่ง แผนก / งาน คลินิกโรคไตและโรคทางเดิน  
 หมายเลขทะเบียนวิชาชีพ 611242966 ตำแหน่งเลขที่ -  
 วุฒิการศึกษาที่บรรจุ ข. พจนานุกรมคำขวัญบัณฑิตที่จบการศึกษา 2566  
 วุฒิการศึกษาที่สูงกว่าวุฒิที่บรรจุ (ถ้ามี) - ปีที่จบการศึกษา -  
 2 - ปีที่จบการศึกษา -  
 วันที่บรรจุ - วันเริ่มปฏิบัติงาน (ที่ รพ.สิรินธร) 16/5/2564  
 สถานพยาบาลที่ย้ายมา รพ. สิริราช ๓ อุดมวิท  
 ขอสมัครใช้งานระบบ  Internet ลายมือชื่อผู้ใช้งาน \_\_\_\_\_  
 HOSXP ลายมือชื่อผู้ใช้งาน \_\_\_\_\_  
 Internet & HOSXP ลายมือชื่อผู้ใช้งาน วิธิตา สุคนธ์การวิกรม (พิมพ์. 16/5/64)  
 โดยใช้ User name Naidisa b2 Password Dao@600193  
 เพื่อใช้งานฟังก์ชัน (เช่น ระบบห้องคลอด หรือระบบห้องบัตร หรือระบบผู้ป่วยใน) ระบบรักษาพยาบาล  
 ข้าพเจ้าได้ทำการศึกษาระบบการศึกษาระบบโรงพยาบาลสิรินธร จังหวัดขอนแก่น เรื่องนโยบายความมั่นคงปลอดภัยใน  
 ระบบสารสนเทศอย่างละเอียดแล้ว ข้าพเจ้ายินยิตรับผิดชอบต่อสิ่งที่เกิดขึ้นกับบัญชีผู้ใช้งานของข้าพเจ้าทั้งหมด  
 ลงชื่อ วิธิตา สุคนธ์การวิกรม ลงชื่อ วิธิตา สุคนธ์การวิกรม (พิมพ์. 16/5/64)  
 วันที่ 16/5.ค. 2564 วันที่ 16/5/64  
 (ผู้ใช้งาน) (ผู้รับรอง - หัวหน้ากลุ่ม/ฝ่าย/งาน)

ความเห็นหัวหน้ากลุ่มภารกิจด้านพัฒนาระบบบริการสุขภาพ  
 ลงชื่อ (นาย) อนุมัติ (นาย) อนุมัติ  
 วันที่ 16.5.ค. 64  
 (ผู้รับรอง) (นาย) อนุมัติ (นาย) อนุมัติ  
 วันที่ 17 → 20 พ.ค. 71 → 25

สำหรับเจ้าหน้าที่  
 User name: naidisa b2 Password: dao@600193  
 ลงชื่อผู้ดำเนินการ (นาย) อนุมัติ (นาย) อนุมัติ  
 วันที่ (นาย) อนุมัติ (นาย) อนุมัติ  
 วันที่ (นาย) อนุมัติ (นาย) อนุมัติ



# ศูนย์จัดเก็บรายได้คุณภาพ

## 4C : 2.Code : 2.1 มีการมอบหมายผู้รับผิดชอบในการให้รหัสการรักษาพยาบาล

คำสั่งโรงพยาบาลสิรินธร จังหวัดขอนแก่น  
ที่ ๒๐ /๒๕๖๕  
เรื่อง แต่งตั้งคณะกรรมการศูนย์ทบทวนเวชระเบียน

เพื่อให้เวชระเบียนผู้ป่วยมีความถูกต้อง สมบูรณ์ เป็นไปตามแนวทางการบริหารเวชระเบียนของ  
สำนักงานหลักประกันสุขภาพแห่งชาติ จึงแต่งตั้งคณะกรรมการศูนย์ทบทวนเวชระเบียนดังรายชื่อต่อไปนี้

๑. นายศักดิ์ชัย เกียรติอานวย	นายแพทย์ชำนาญการพิเศษ	ประธานคณะกรรมการ
๒. นายอดิฉันนพพัฒน์ เพ็งผลา	พยาบาลวิชาชีพปฏิบัติการ	รองประธานกรรมการ
๓. นายต๋นย เหล่าประเสริฐ	นายแพทย์ชำนาญการ	กรรมการ
๔. นายทองศักดิ์ ชันมา	นายแพทย์ชำนาญการ	กรรมการ
๕. นางสาวพนิตนาฏ ตอนลาดบัตร	นายแพทย์ชำนาญการ	กรรมการ
๖. นางสาวหัสมา พันธุ์ใหญ่	นายแพทย์ชำนาญการ	กรรมการ
๗. นางสาวอนิจศรา พุทรวรัตน์	เจ้าพนักงานเวชสถิติชำนาญงาน	กรรมการและเลขานุการ

มีหน้าที่ดังนี้

๑. ตรวจสอบความสมบูรณ์ของเวชระเบียนผู้ป่วยในตามมาตรฐานสำนักงานหลักประกันสุขภาพแห่งชาติ
๒. ตรวจสอบการให้รหัสโรคในเวชระเบียน
๓. ตรวจสอบการวินิจฉัยโรคในเวชระเบียนผู้ป่วยใน
๔. ดำเนินการตามแนวทางเวชระเบียนของสำนักงานหลักประกันสุขภาพแห่งชาติ

ทั้งนี้ ตั้งแต่บัดนี้เป็นต้นไป

สั่ง ณ วันที่ ๑๕ กุมภาพันธ์ พ.ศ. ๒๕๖๕



(นางนงนภพร สิงขรเชียว)











ผู้อำนวยการโรงพยาบาลสิรินธร จังหวัดขอนแก่น





# ระบบติดตามกำกับด้านการเงินการคลัง

หัวข้อ: รายงานกลุ่มภารกิจด้านพัฒนาระบบบริการสุขภาพ ประจำเดือน ธันวาคม 2564

1. 1.รายงานผลการปฏิบัติงานเวชระเบียน ประจำเดือนธันวาคม 2564.pdf (776.83 KB) 
2. 5.รายงานการบันทึกข้อมูลเบิกค่าบริการทางการแพทย์ สิทธิ UC กรณีส่งตัวข้ามจังหวัด ประจำเดือน ธันวาคม 2564.pdf (330.32 KB) 
3. 3.รายงานการบันทึกข้อมูลเบิกค่ารักษาในระบบ E-Claim สิทธิ อปท. ประจำเดือน ธันวาคม 2564.pdf (399.26 KB) 
4. 6.รายงานการบันทึกข้อมูลการเบิกค่าบริการทางการแพทย์ผู้ป่วยบัตรประกันสุขภาพถ้วนหน้ากรณี IP และ IPAE ประจำเดือน ธันวาคม 2564.pdf (502.57 KB) 
5. 7.รายงานการบันทึกข้อมูลเบิกค่าบริการทางการแพทย์สิทธิ UC กรณีใบส่งตัวอุบัติเหตุฉุกเฉินในจังหวัด ประจำเดือน ธันวาคม 2564.pdf (571.93 KB) 
6. 8.รายงานการบันทึกข้อมูลการให้บริการฟื้นฟูสมรรถภาพคนพิการ สิทธิ UC ประจำเดือน ธันวาคม 2564.pdf (592.59 KB) 
7. 11.รายงานทะเบียนคุมลูกหนี้คำรักษาพยาบาล สิทธิรัฐวิสาหกิจ,ครูเอกชน ประจำเดือน ธันวาคม 2564.pdf (331.2 KB) 
8. 12.รายงานเรียกเก็บคำรักษาพยาบาลสิทธิประกันสังคมกองทุนเงินทดแทน ประจำเดือน ธันวาคม 2564.pdf (590.12 KB) 
9. 13.รายงานเรียกเก็บคำรักษาพยาบาลสิทธิ พ.ร.บ.บุคคลที่ 3 ประจำเดือน ธันวาคม 2564.pdf (329.73 KB) 
10. 14.รายงานเรียกเก็บคำรักษาพยาบาลสิทธิประกันสังคมในเครือข่าย ประจำเดือน ธันวาคม 2564.pdf (339.88 KB) 
11. 15.รายงานการเรียกเก็บคำรักษาพยาบาลสิทธิประกันสังคมนอกเครือข่าย ประจำเดือน ธันวาคม 2564.pdf (585.93 KB) 
12. 16.รายงานเรียกเก็บคำรักษาพยาบาลสิทธิประกันสังคมกรณีโรค COVID 19 ประจำเดือน ธันวาคม 2564.pdf (574.55 KB) 
13. 9.รายงานทะเบียนคุมลูกหนี้การเรียกเก็บคำรักษาพยาบาล สิทธิข้าราชการจ่ายตรง ประจำเดือน ธันวาคม 2564.pdf (489.64 KB) 
14. 10.รายงานทะเบียนคุมลูกหนี้เรียกเก็บคำรักษาพยาบาล สิทธิข้าราชการจ่ายตรง กรุงเทพมหานคร ประจำเดือน ธันวาคม 2564.pdf (479.61 KB) 

# กราฟแสดงผลการประเมินประสิทธิภาพ Total Performance Score ไตรมาส 2 ปี 2565

หน่วยงาน : รพ.สิรินธร(ภาคตะวันออกเฉียงเหนือ)

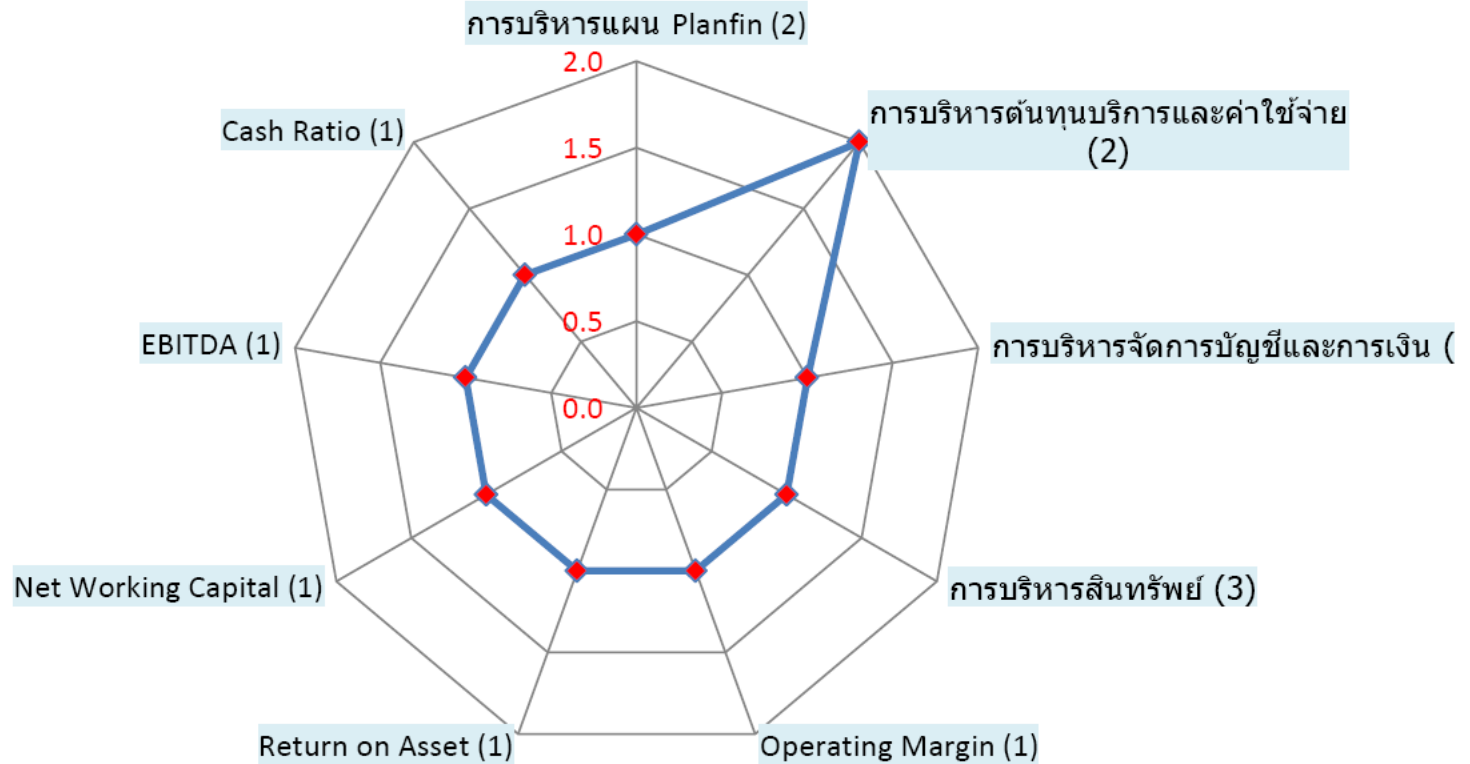

คะแนน TPS เพิ่มจาก F ของไตรมาสแรก เป็น C ในไตรมาสที่ 2



ก้าวข้ามความจน

ก้าวพ้นโศกได้

# นโยบายการเงินการคลังโรงพยาบาล

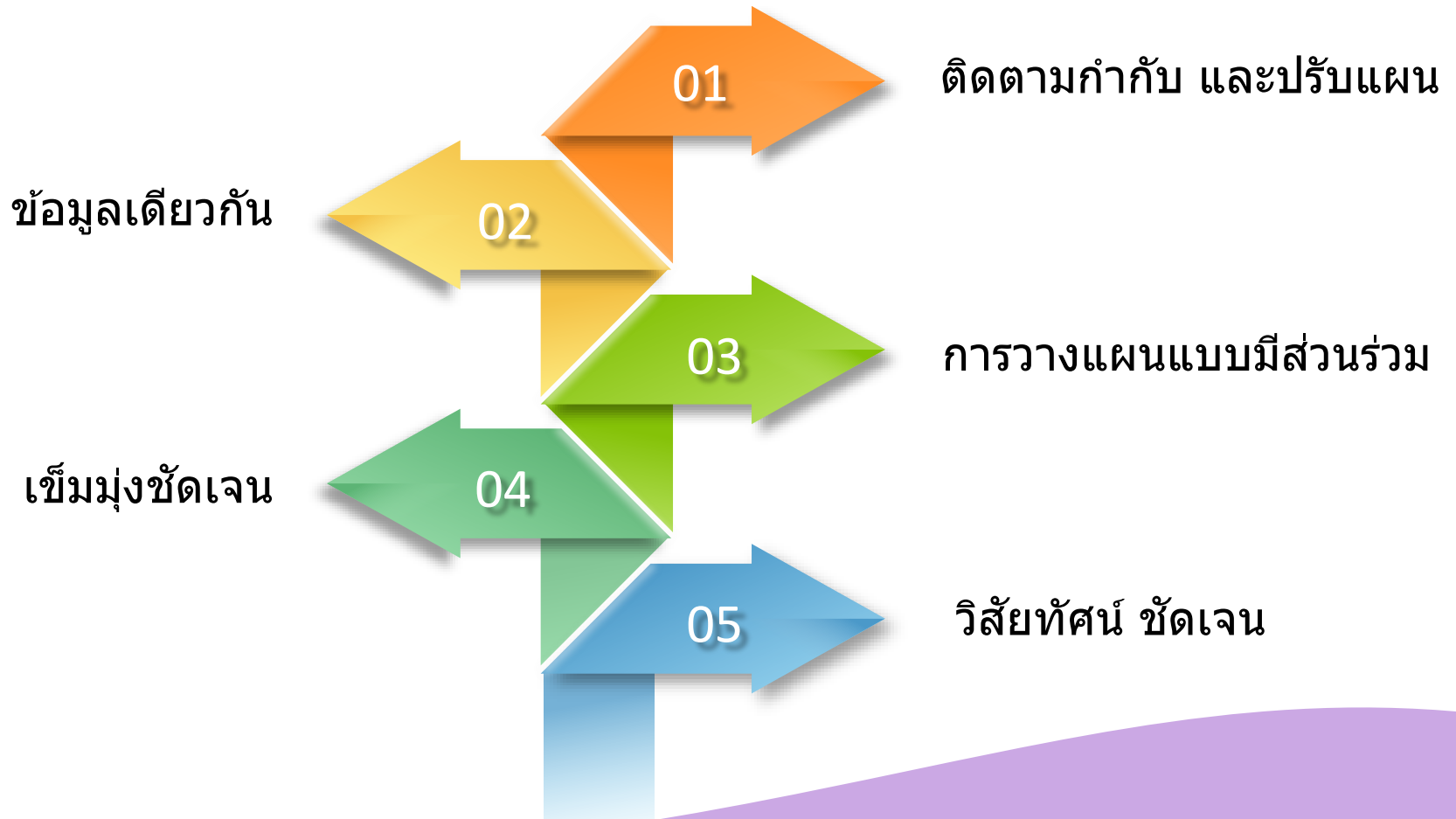

# การนำองค์กร



วิสัยทัศน์ 2557-2561



“ เป็นโรงพยาบาลทั่วไปที่มีคุณภาพ  
ด้วยวิธีก้องการแห่งการเรียนรู้  
เพื่อสร้างสุขภาวะอย่างยั่งยืน ”



วิสัยทัศน์ 2562 - 2566



“เป็นโรงพยาบาลแม่ข่ายรับส่งต่อโซนใต้จังหวัด  
ขอนแก่น ที่มีคุณภาพ  
ด้วยวิธีก้องการแห่งการเรียนรู้  
เพื่อสุขภาวะอย่างยั่งยืน ”





# โรงพยาบาลแม่ข่ายรับส่งต่อโซนใต้ จังหวัดขอนแก่น

แผนที่เขตรับผิดชอบ



**ประชากร 54,512 คน**

## แม่ข่ายโซนใต้

# ประชากร 6 แสน







นพ.บรพจน์ สุวรรณชาติ



นพ.วีระศักดิ์ อนุตรอังกูร

	←	58	59	60	61	62	63-64	→
Skin		Ortho	Ortho	Ortho	Ortho	Ortho	Ortho	
			Sur	Sur	Sur	Sur	Sur	
				สูติ	สูติ	สูติ	สูติ	
					Ped	Ped	Ped	
					Med	Med	Med	
					จักษุ	จักษุ	จักษุ	
						ENT	ENT	
							Rehab	

โรงพยาบาลแม่ข่ายโซนใต้

# ค้นหาความต้องการของลูกค้า



## หน่วยบริการโซนใต้

## จัดหาเครื่องมือในการทำงานที่มีความเพียงพอ

ปี 2562 จัดหาครุภัณฑ์ 13 รายการ

ปี 2563 จัดหาครุภัณฑ์ 27 รายการ

ปี 2564 จัดหาครุภัณฑ์ 45 รายการ

# Refer In

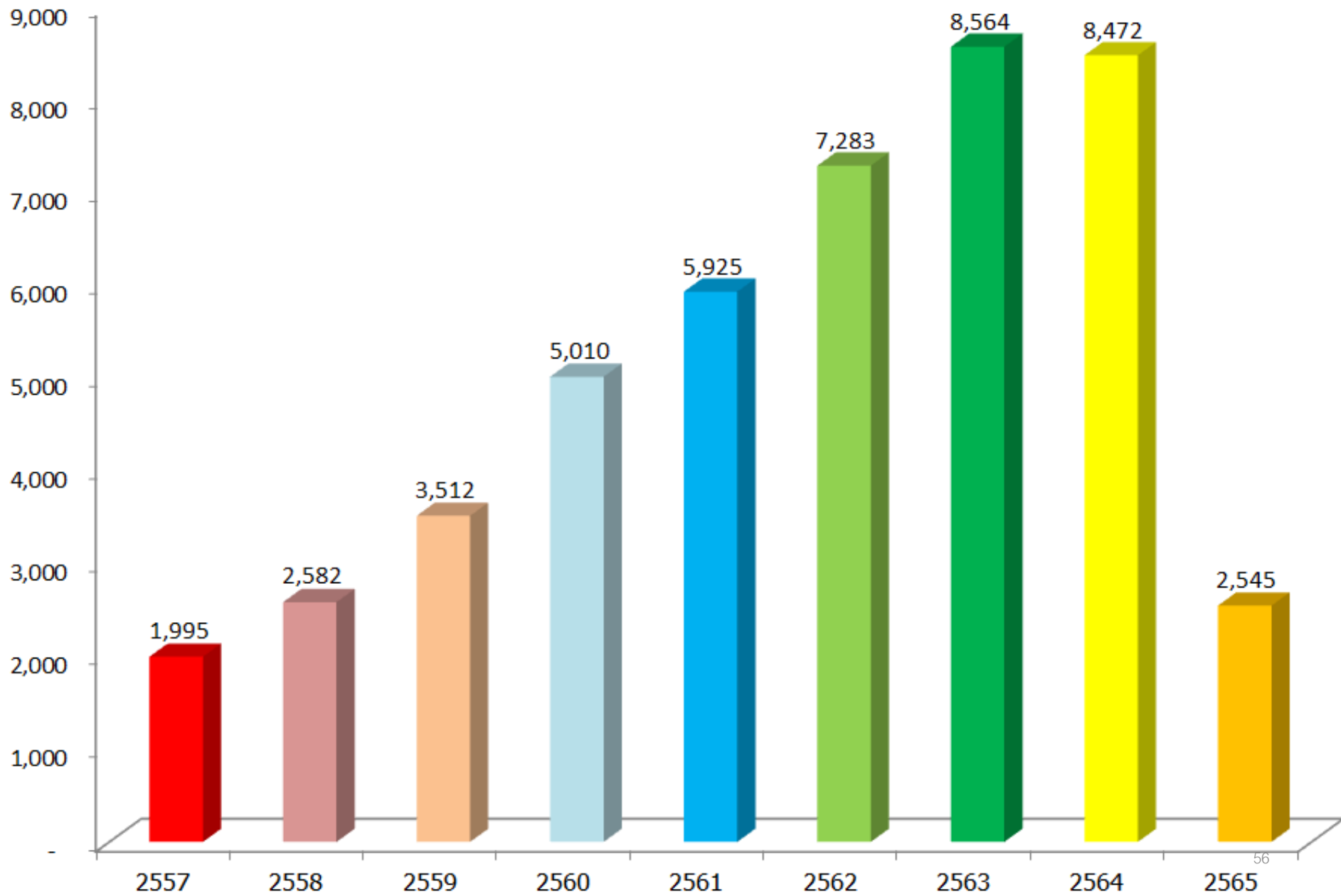

### ผลการตรวจสอบภายใน จากปีที่ผ่านมา

1. ยอดวัสดุคงเหลือไม่ตรงกับรายงาน
2. การรับรู้เจ้าหนี้ล่าช้า ไม่เป็นไปตามมาตรฐานบัญชีภาครัฐ
3. เอกสารระบุเจ้าหนี้ไม่ครบถ้วน
4. ยอดเจ้าหนี้ไม่ตรงกับทะเบียนคุม
5. บันทึกค่าเสื่อมไม่ครบถ้วน และไม่เป็นตามเกณฑ์ฯ
6. ชำระหนี้เกินกำหนด
7. ไม่เสนอผู้บริหารรับทราบ

# การจัดสรรงบประมาณประจำปี

ค่าใช้จ่ายประจำ : สถิติการใช้จ่ายปีก่อนจากโปรแกรม **ITA**

ค่าใช้จ่ายพัฒนา : หน่วยงานงานเสนอครุภัณฑ์ ฝึกอบรม

จัดสรรงบประมาณ

ประมาณการรายได้ : อัตราการเติบโตของบริการย้อนหลัง



# ข้อมูลเดียวกัน : ข้อมูลปฐมภูมิ

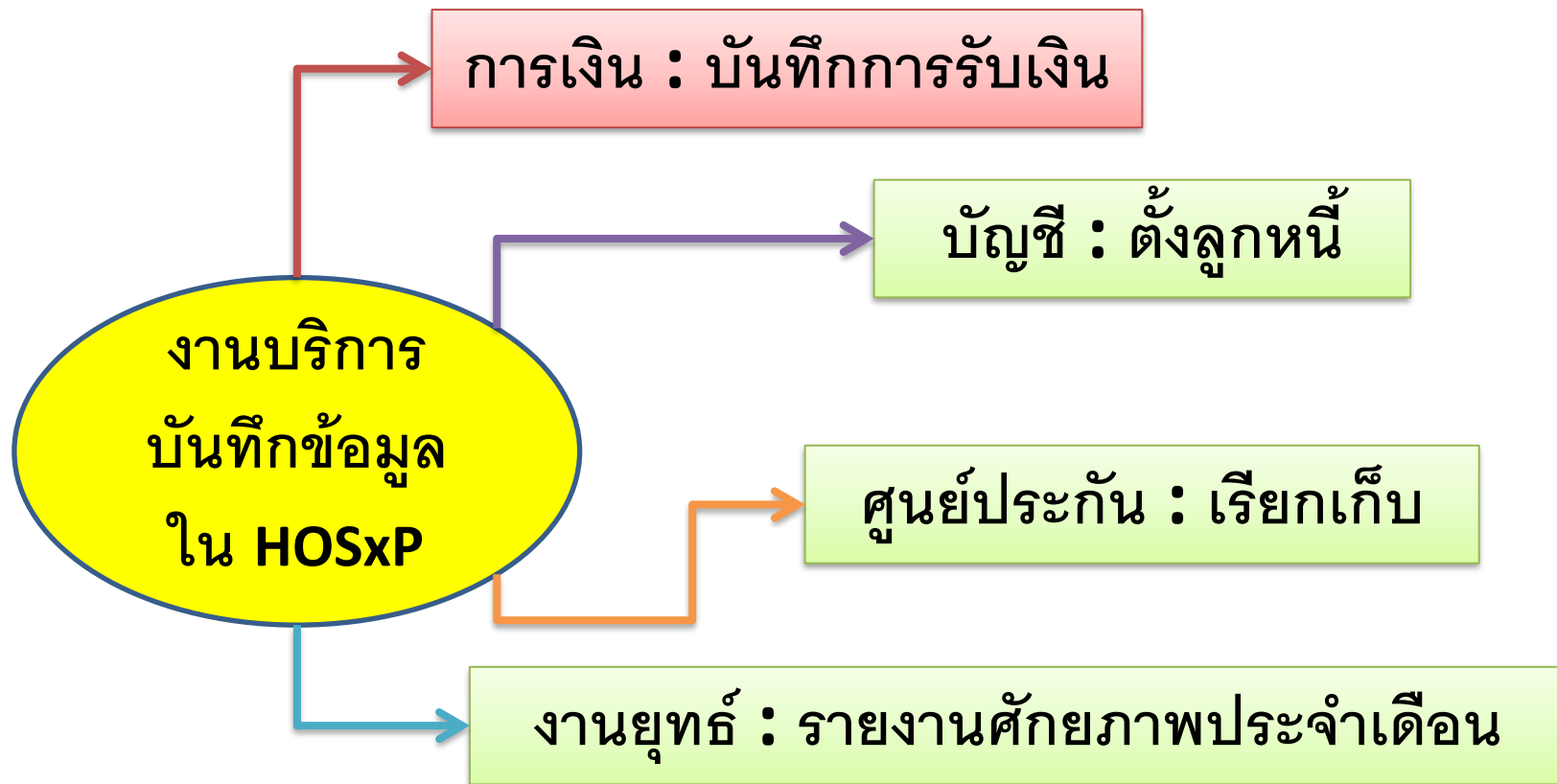

ข้อดี : การตรวจสอบตนเอง

# ความรู้จากงานวิจัยทางการบริหาร

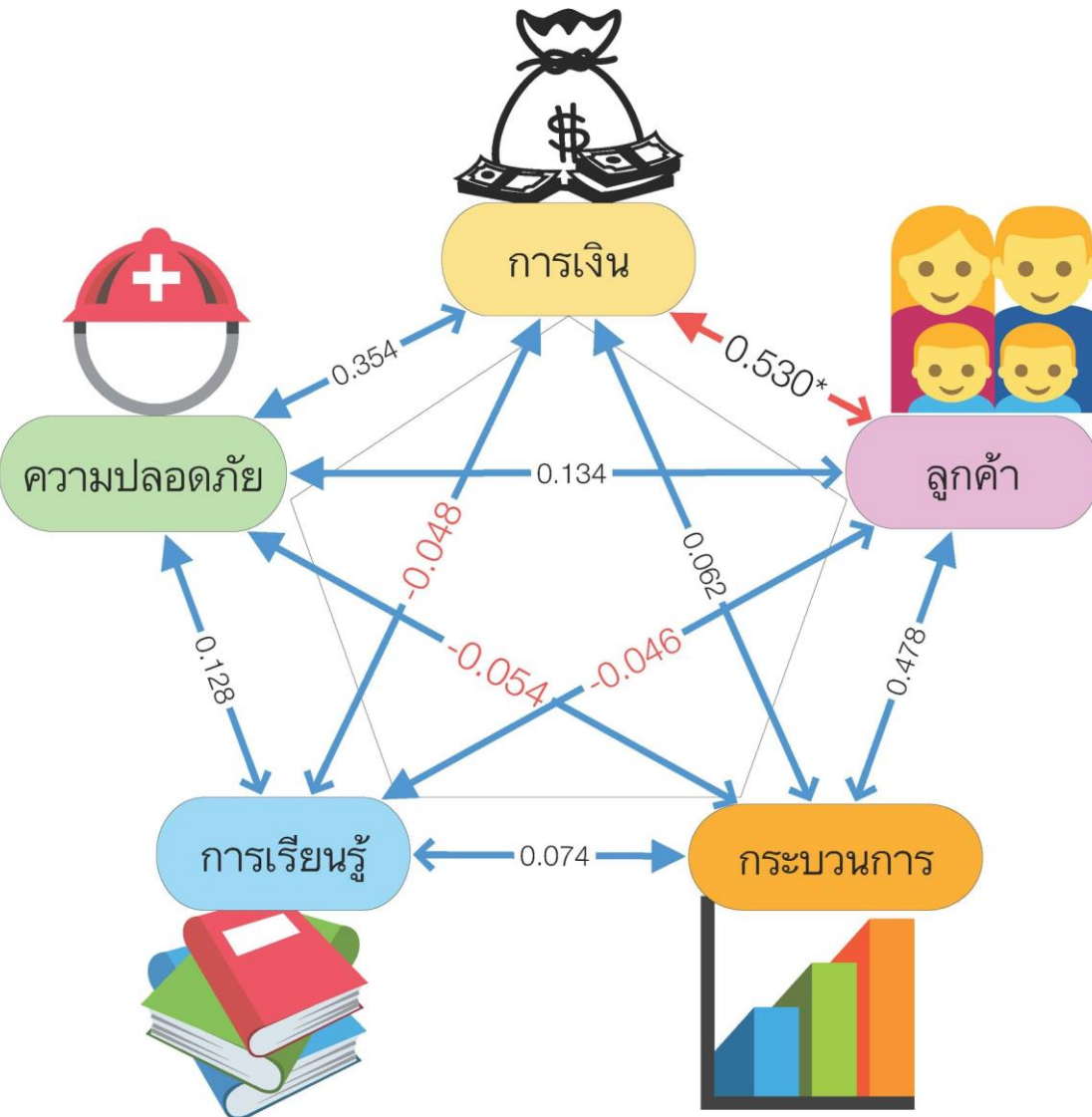

การเพิ่มระดับความปลอดภัยส่งผล  
ทางลบต่อกระบวนการเพียง  
เล็กน้อย

แต่ส่งผลทางบวกต่อสถานการณ์การเงิน  
และต่อจำนวนผู้ป่วยและความพึง  
พอใจมากกว่า



# ระบบการกำกับระดับองค์กร

ภาพรวม

ข้อมูลเดือน มกราคม พ.ศ. 2565

1. ด้านลูกค้า



2. ด้านการเงิน



3. ด้านกระบวนการ



4. ด้านการเรียนรู้



5. ความปลอดภัยผู้ป่วย



ผลสรุปสุขภาพ ■ > 2.3 แข็งแรง ■ < 2.3 เสี่ยงป่วย ■ < 1.6 ป่วย

# 2.4 แข็งแรง

# BSC2 ด้านการเงิน



## B 2.ด้านการเงิน

1.Quick Ratio

- $\geq 1$
- $\geq 0.5$
- $< 0.5$



2.Cash Ratio

- $\geq 0.8$
- $\geq 0.4$
- $< 0.4$



3.Current Ratio

- $\geq 1.5$
- $\geq 1.0$
- $< 1.0$



4.เงินสำรอง(ล้านบาท)

- $\geq (5)$
- $\geq 0.6(5)$
- $< 0.6(5)$



5.เจ้าหนี้(ล้านบาท)

- $< 0.5(4)$
- $\geq 0.5(4)$
- $> 0.6(4)$

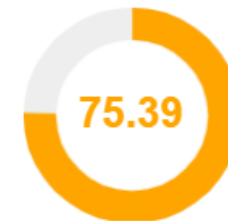

6.รายได้จากการดำเนินงาน  
(ล้านบาท)

- $\geq 1.2(7)$
- $\geq (7)$
- $< (7)$

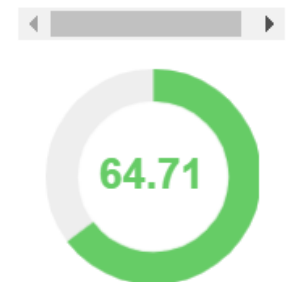

7.รายจ่ายจากการดำเนินงาน  
(ล้านบาท)

- $< 0.8(6)$
- $\geq (6)$
- $> 1.2(6)$

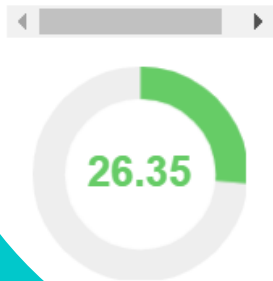

8.ระดับวิกฤตการเงิน

- $\leq 2$
- $> 2$
- $\geq 4$



30.เงินสดรับเข้า: รายได้  
เงินสด(ลบ): 2.34 ราย'

- $\geq 8$
- $\geq 5$
- $< 5$

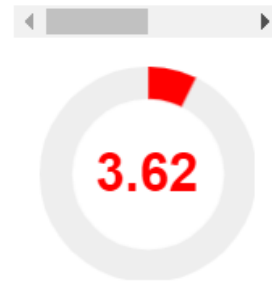

# BSC3 ด้านกระบวนการภายใน



## 3. ด้านกระบวนการ

11. ระยะเวลาารอคอยพบแพทย์ (นาที)

- ≤ 45
- > 45
- > 55



12. ระยะเวลาทั้งหมด (นาที)

- ≤ 150
- > 150
- > 180



18. สัดส่วนเงินเดือน+โอทีเงินเดือน: 9.37 โอที:

- < 35%
- ≥ 35%
- > 40%



22. สัดส่วนขยะติดเชื้อต่อขยะติดเชื้อ(กก.): 5,49

- ≤ 3.5
- ≤ 4.0
- > 4.0



23. ค่าไฟฟ้า(แสนบาท)

- ≤ 5
- ≤ 6
- > 6



24. ยาเข้า: ยาเบ็ก (1.01 ยาเข้า(ลบ): 4.90 ยาแ

- < 2x(25)
- ≤ 3x(25)
- > 3x(25)



27. วัสดุเข้า: วัสดุเบ็ก วัสดุเข้า(ลบ): 6.75 วัสดุ

- < 2x(28)
- ≤ 3x(28)
- > 3x(28)



31. ใบสั่งยาไม่ผ่านการเงินไม่ผ่านการเงิน(ราย): 59

- ≤ 2%
- ≤ 5%
- > 5%



32. ความสมบูรณ์ไซร้รท OI

- ≥ 95%
- ≥ 90%
- < 90%



33. ความสมบูรณ์ไซร้รท II

- ≥ 95%
- ≥ 90%
- < 90%



48. CMI

- ≥ 1
- < 1
- < 0.8



49. อัตราเก็บบัตรผิด 0.0

- ≤ 0.01
- ≤ 0.02
- > 0.02

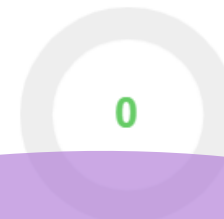

# วิธีการสื่อสารด้วยสีต่อกรรมการบริหาร

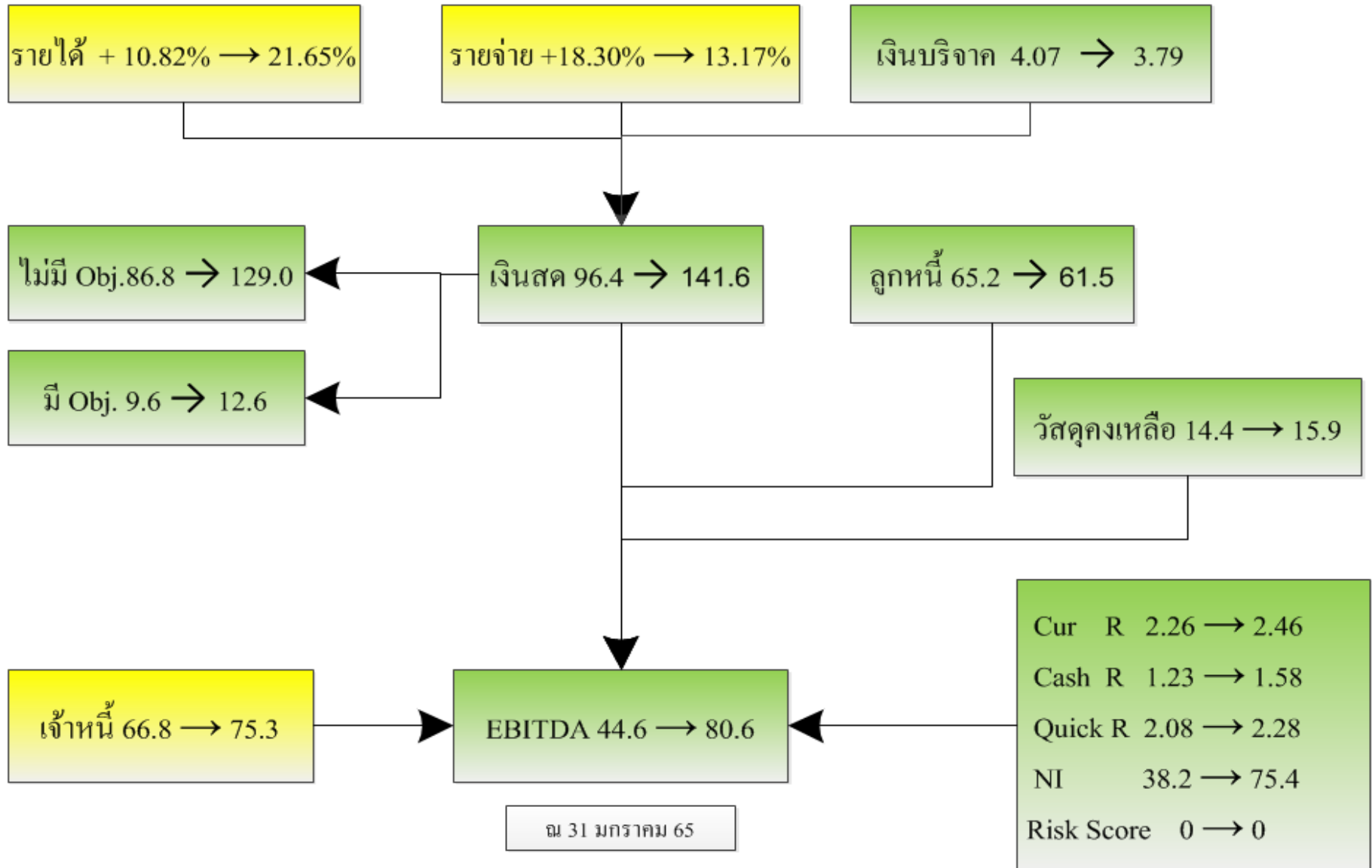



# ปัญหาในการดำเนินงาน : กลุ่มงานการเงิน

พฤติกรรมบริการ : ประชุมพัฒนาระบบร่วมกับงานบริการอื่น

แบบฟอร์มการเบิกจ่ายไม่เหมือนกัน: ใช้แบบฟอร์มที่กำหนด โดย **Down Load** จากเว็บไซต์ รพ.

ลูกหนี้เงินยืมคืนเงินล่าช้า : แจ้งเตือนและกำหนดเวลาหักเงินเดือน

การจ่ายเงินค่าตอบแทนล่าช้า : โอนแบบ **Corporate Online**

# ปัญหาเรื่องการชำระด้วยเงินสด



เพื่ออำนวยความสะดวก  
ในการชำระค่ารักษา  
ด้วยเงินสด

QR Code  
บัญชีเงินฝาก  
ธนาคารเงิน  
บำรุง

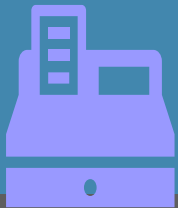

# ปัญหาการดำเนินงาน : การบันทึกบัญชี

- การส่งลูกหนี้ค่ารักษาจาก **Out source** ข้ามเดือน
- ลูกหนี้ค่ารักษาผู้ป่วยในเรียกเก็บช้า
- ลูกหนี้ค่ารักษาไม่ผ่านการตรวจสอบทำให้เกิดลูกหนี้คงเหลือ

## การแก้ไขปัญหา

- แจ้งเตือน **Out source**
- แจ้งรองฯ พรส.เพื่อติดตาม
- ขาดอัตรากำลัง ขณะนี้อยู่ระหว่างการจ้างงานเพิ่ม และรอรับโอนข้าราชการ

# ปัญหาการดำเนินงาน : การบันทึกเจ้าหน้าที่การค้า

- หลักฐานที่นำมาบันทึกบัญชีไม่ถูกต้อง ไม่ใช่ใบส่งของใบแจ้งหนี้/ ใบกำกับภาษี
- หลักฐานการบันทึกบัญชีมีการเปลี่ยนแปลง ข้อมูลที่ใช้บันทึกก่อนหน้านี้ไม่เป็นปัจจุบัน

## การแก้ไขปัญหา

- เปรียบเทียบเจ้าหน้าที่การค้าในเกณฑ์คงค้าง เพื่อค้นหาเอกสารเพิ่มเติม
- เก็บสำเนาหลักฐานการบันทึกบัญชีไว้ตรวจสอบกับใบแจ้งหนี้

# ปัญหาการดำเนินงาน : ศูนย์ประกันสุขภาพ

- มีการปรับราคา ยา วัสดุ หรือค่าบริการบ่อยครั้ง
- มีการเปลี่ยนแปลงเพิ่ม-ลดสิทธิในการเบิกจ่ายบ่อยครั้ง
- ผู้ป่วยมีเอกสาร พรบ.ไม่ครบถ้วน
- เวชระเบียนผู้ป่วยใน สรุปล่าช้า
- การเบิกจ่ายมีหลายกองทุน ในขณะที่อัตรากำลังศูนย์ประกันมีจำกัด

## การแก้ไขปัญหา

- ประสานการปรับราคากับงานสารสนเทศทันทีที่มีประกาศ
- จัดเจ้าหน้าที่ขึ้นหอผู้ป่วยในเมื่อมีผู้ป่วยสิทธิ พรบ.
- แจ้ง รongฯ พรส. เพื่อติดตามให้
- ร่วมกับงาน IT พัฒนาโปรแกรมเฉพาะกองทุนเพื่อใช้อำนวยความสะดวก

# ปัญหาด้านอาคารสถานที่

อาคารเกษัชกรรม

อาคารคลังพัสดุ

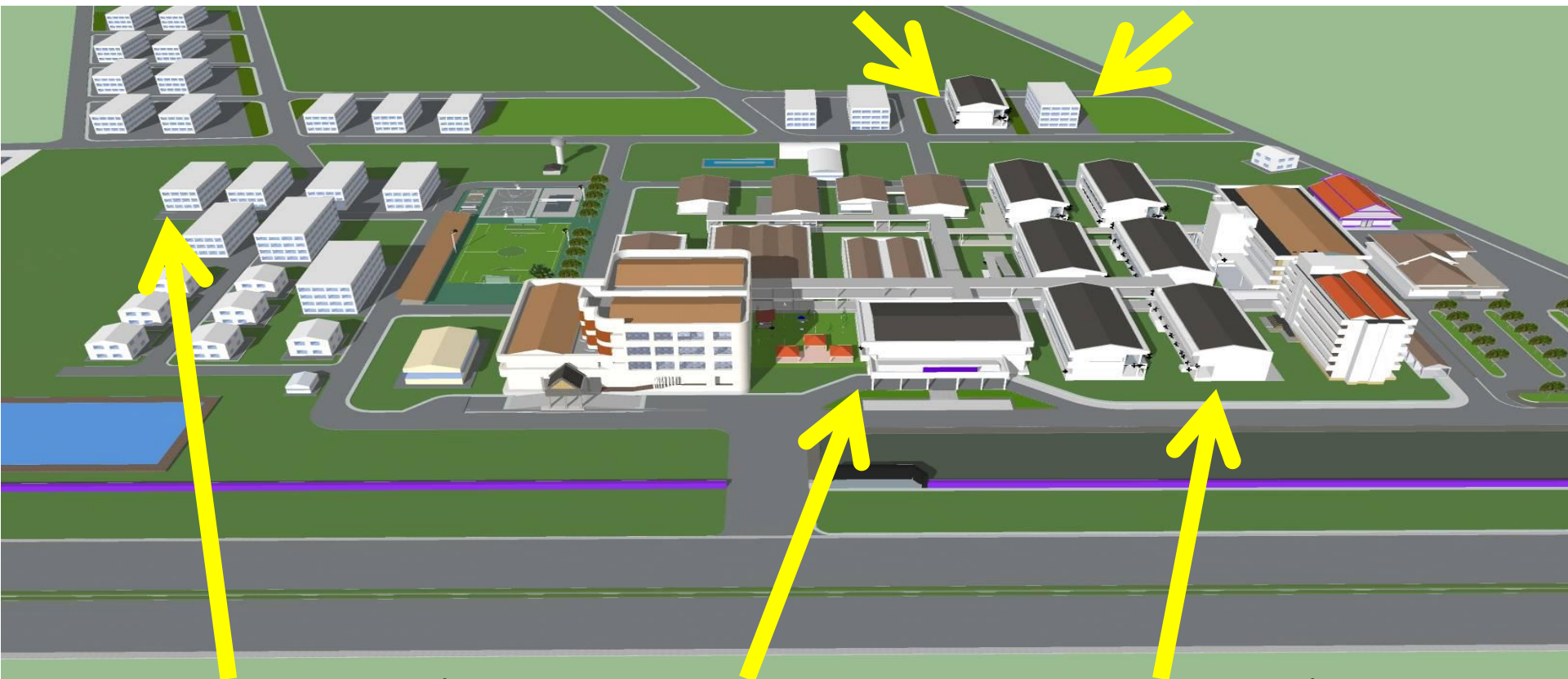

ที่พักพยาบาล 7 ชั้น

อาคารอำนวยการ

อาคารผู้ป่วยใน 7 ชั้น





# ความภาคภูมิใจ



# รางวัลการปฏิบัติงาน COVID



พญ.ปริญสุทธิ  
อินทสุวรรณ

นายแพทย์ชำนาญการพิเศษ  
รพ.สิรินธร จ.ขอนแก่น  
แพทย์สตรีปฏิบัติการดีเด่น  
ด้านสูติศาสตร์  
ประจำปี 2564



สมาคมแพทย์สตรีแห่งประเทศไทย ในพระบรมราชินูปถัมภ์



โรงพยาบาลสนามแห่งแรก  
ในสังกัด สป.  
ของจังหวัดขอนแก่น

# การบรรลุวิสัยทัศน์

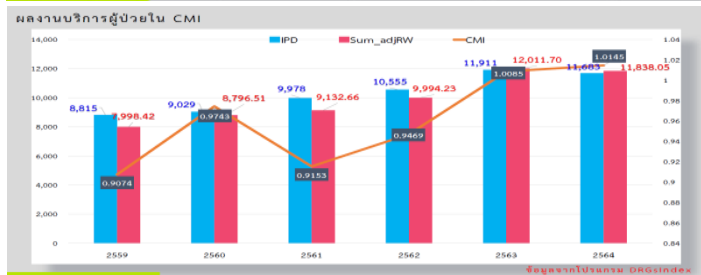
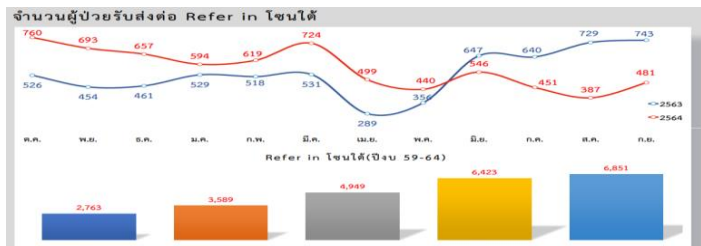

2563 รางวัลเลิศรัฐ สาขาบริการภาครัฐ

2562 พื้นที่ต้นแบบดีเด่นแห่งชาติ ด้านการแพทย์แผนไทย

2562 รางวัลดีเด่นด้านการพัฒนาคุณธรรมจริยธรรม กระทรวงสาธารณสุข

2562 รางวัลโรงพยาบาลที่ผู้รับบริการมีระดับความพึงพอใจสูงเป็นอันดับ 2

2562-2564 รางวัลรองชนะเลิศการพัฒนาประสิทธิภาพทางการเงินการคลัง

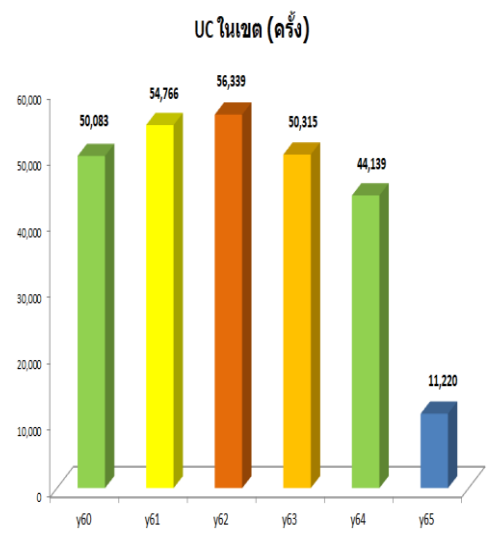

จำนวนผู้ป่วย Refer In

Best Practice

% Pt.UC ในเขต



เป็นโรงพยาบาลแม่ข่ายรับส่งต่อ  
โชนใต้จังหวัดขอนแก่นที่มีคุณภาพ

ด้วยวิถีกองคกร  
แห่งการเรียนรู้

เพื่อสุขภาวะอย่างยั่งยืน

## “หน่วยบริการที่มีศูนย์จัดเก็บรายได้ คุณภาพ ”



Structure

มีศูนย์จัดเก็บรายได้ตามโครงสร้างที่กำหนดไว้



System

**4 S**

มีระบบการเรียกเก็บทุกกองทุนที่มีประสิทธิภาพ



Staff

บุคลากรมีจำนวนเพียงพอและมีขวัญกำลังใจในการปฏิบัติงาน



Skill

บุคลากรได้รับการอบรมหรือพัฒนาศักยภาพ



## “หน่วยบริการที่มีศูนย์จัดเก็บรายได้ คุณภาพ ”



Care

มีการบันทึกข้อมูลกิจกรรมการรักษากรบถ้วน และเป็นปัจจุบัน



Code

**4 C**

มีการบันทึกรหัสการรักษายาบาลครบถ้วน และเป็นปัจจุบัน



Claim

มีการเบิกจ่ายที่มีประสิทธิภาพ



Account

มีการส่งข้อมูลการเบิกจ่ายให้กับหน่วยงานทันเวลาตามที่กำหนด



## โรงพยาบาลศูนย์/โรงพยาบาลทั่วไป

### แหล่งข้อมูล

มติ อ.ก.พ. สำนักงานปลัดกระทรวงสาธารณสุข ครั้งที่ 8/2558 วันที่ 18 พ.ย. 2558

มติ อ.ก.พ. กระทรวงสาธารณสุข ครั้งที่ 3/2560 วันที่ 18 พ.ค. 2560

	กลุ่มงานประกันสุขภาพ
กรอบอัตรากำลัง	<ul style="list-style-type: none"><li>- นักวิชาการสาธารณสุข</li><li>- นวค.การเงินและบัญชี/</li><li>- จพ.การเงินและบัญชี</li><li>- จพ.ธุรการ</li></ul>
หน้าที่	<ol style="list-style-type: none"><li>1) งานขึ้นทะเบียนสิทธิในระบบประกันสุขภาพ</li><li>2) งานตรวจสอบสิทธิ์การรักษาพยาบาล</li><li>3) งานเรียกเก็บค่ารักษาพยาบาล</li><li>4) งานฐานข้อมูลและสารสนเทศระบบประกันสุขภาพ</li><li>5) งานรับเรื่องร้องเรียน</li></ol>